LAS

SIETE PALABRAS

JOSÉ JORDA

LAS
SIETE PALABRAS

Que N. S. J. Dijo en la Cruz

POR

D. JOSÉ JORDÁ

LAS SIETE PALABRAS

Introducción

Maestoso

D. José Jordá

Tenor 1º

Tenor 2º

Bajo

Tutti

Del

Sentido

Gol - - go - ta som - bri - - o en la al - - ta cum - bre de un pue - blo en - tre la ron - ca

Gol - - go - ta som - bri - - o en la al - - ta cum - bre de un pue - blo en - tre la ron - ca

Gol - - go - ta som - bri - - o en la al - - ta cum - bre de un pue - blo en - tre la ron - ca

en - tre la ron - ca gri - te - - ri - a un Dios su - mi - do en mi - se - ra a.go-

en - tre la ron - ca gri - te - - ri - a un Dios un Dios su - mi - do en - mi - se - ra a.go-

en - tre la ron - ca gri - te - ri - a un Dios un Dios su - mi - do en - mi - se - ra a.go.

cres.

dol. espres

mí - a pen - dien - te de un ma - de - ro vil es - tá de un ma - de - ro vil es - ta

mí - a pen - dien - te de un ma - de - ro vil es - tá de un ma - de - ro vil es - ta

mí - a pen - dien - te de un ma - de - ro vil es - tá de un ma - de - ro vil es - tá

dol.

p espres.

f

Solo

pp

un Dios su - -

Solo

pp

un Dios su - -

Solo

pp

un Dios su - -

p

- mi - do en mi - se - ra a.go - ni - a pen - dien - te de mi ma - de - ro

- mi - do en mi - se - ra a.go - ni - a pen - dien - te de mi ma - de - ro

- - mi - do en mi - se - ra a.go - ni - a pen.dien - te de mi ma - de - ro

Tutti cres - - poco - - a - - poco

de mi ma.de.ro vil es - - tá pen - dien - - - te de mi ma.de.ro vil es - ta pen - dien - - - -

Tutti

de mi ma - de - ro vil es - - ta Tutti pen - - dien - te vil es - tá pen - - - -

De mi ma - de - ro vil es - - tá pen - - dien - te vil es - - ta pen - - -

cres - - poco - - a - - - poco menos

dim.

menos

--te de un ma de-ro vil es-tá pen-dien-te de un ma-de-ro vil es-tá

-dien-te de un ma-de-ro vil es-tá pen-dien-te de un ma-de-ro vil es--tá

-dien-te de un ma-de-ro vil es-tá pen-dien-te de un ma--de-ro vil es-tá

menos f

pp

ff

p

Co-ra--zón que con-tem-plas sus pe-sa-res es--cha de su la-bio mo-ri-

Co-ra-zón que con-tem-plas sus pe-sa--res es--cha de su la-bio mo-ri-

Co-ra-zón que con-tem-plas sus pe-sa-res es---

p

-bun-do mo-ri-bun-do el a-cen-to pos-tre-ro que Roy al mun-do tran-

bun-do mo-ri-bun-do el a-cen-to pos-tre-ro que Roy al mun-do tran-

-cu-cha de su la-bio mo-ri-bun-do el a-cen-to pos-tre-ro que Roy al mun-do tran- -

menos

morendo

si-do de do-lor en-vi-a-rá tran-si-do de do-

-si-do de do-lor en-vi-a-rá tran-si-do de do-

si-do de do-lor en-vi-a-ra tran-si-do de do-lor en-vi-a-

menos

morendo

-lor tran-si-do de do-lor en-vi--a--ra tran--si-do de do-

-lor tran-si-do de do-lor en-vi-a--ra tran--si-do de do-

--ra en-vi-a--rá en--vi---a--ra tran-si-do de do-lor en-vi-a--

-lor tran--si-do de do-lor en-vi-a-ra

-lor tran-si-do de do-lor en-vi-a-rá

-rá en-vi-a--rá en--vi--a--ra

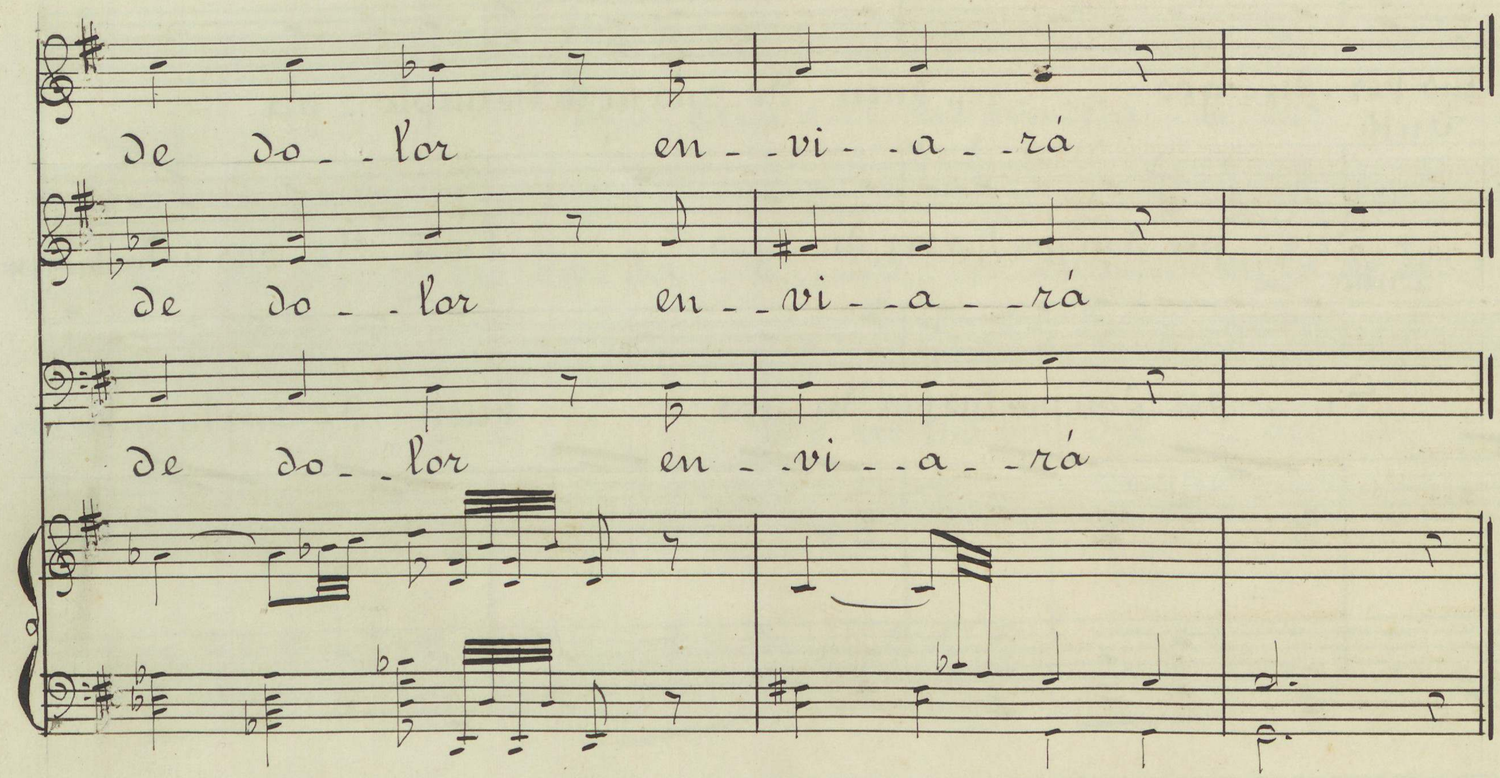

PRIMERA PALABRA

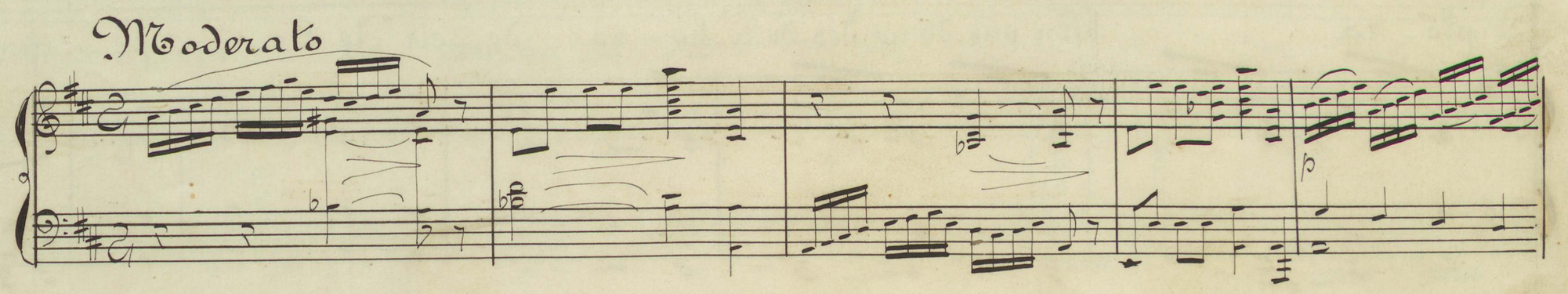

9

Tutti

Si per_don por tus ver_du_gos buen Je_sus tu la_bio implo_ra

Tutti

Si per_don por tus ver_du_gos buen Je_sus tu la_bio im

Tutti

Si per_don por tus ver_du_gos buen Je_sus tu la_bio im

mf

bien pue_do yo des_de a_ho_ra des_de a_ho_ra de_cir_te Se_ñor pe_qué

_plo_ra bien pue_do yo des_de a_ho_ra de_cir_te Se_ñor pe_qué

_plo_ra bien pue_do yo des_de a_ho_ra de_cir_te Se_ñor pe__qué

Solo

No co-no-ci tus bon-da - - des cuan-do en lo-co des-va-ri-o tu ley

Solo

No co-no-ci tus bon da - - - des cuan-do en lo-co des-va-ri - - - o des va-ri-o tu ley

No no tus bon-da - - des des-va-ri-o tu ley

san-ta Je-sus mi-o in-sen-sa-to des-pre-cie

san-ta Je-sus mi-o in - - sen-sa-to des pre-cie

san-ta Je-sus mi-o in - sen-sa-to des pre-cie

sf p

Tutti

Si per-don por tus ver-du- -gos Buen Je-sus tu la-bio im plo- ra bien pue-do yo des-de a

Tutti

Si per-don por tus ver-du- - -gos Buen Je-sus tu la-bio im-plo- -ra

Tutti

Si per-don por tus ver-du - -gos Buen Je-sus tu la-bio im-plo- -ra

ho- ra des-de a-ho-ra des-de a-ho- -ra de- -cir -te Se-ñor pe-

bien pue-do yo des-de a-ho-ra des-de a-ho- -ra de- - cir - -te Se-ñor pe-

bien pue-do yo des-de a-ho-ra de- - - cir - -te Se-ñor pe-

cres

ff

cres.

ff

-qué Se-ñor pe-qué Se-ñor pe-qué Si per-don por tus ver.

-qué Se-ñor pe-qué Se-ñor pe-que Si -per-don por tus ver

-qué Se-ñor pe-qué Se-ñor pe-qué Si per-don por tus ver

8a

eres:

-du-gos Buen Je-sus tu la-bio implo-ra bien pue-do yo des-de a-ho-ra de-

-du-gos Buen Je-sus tu la-bio im plo-ra bien pue-do yo des-de a-ho-ra de-

-du-gos Buen Je-sus tu la-bio im plo-ra bien pue-do yo des-de a-ho-ra de-

eres.

dim

-cir-le Se-ñor pe-qué Se-ñor pe-que se-ñor pe-qué

-cir-le Se-nor pe-qué Se-ñor pe-qué se-ñor pe-qué

-cir-le Se-ñor pe-qué Se-ñor pe-qué Se-ñor pe-qué

dim:

No no tus bon-da-de des-va--

dol.

No co-no-ci tus bon-ta--des cuan-do en lo-co des-va-ri--o des-va-

No-co-no-ci tus bon-da-des cuan-do en lo-co des-va-

sf

--ri--o tu ley san-ta Je-sus mi-o in-sen-sa--to des-pre-

--ri-o tu ley san-ta Je-sus mi-o in--sen-sa-to des--pre

--ri-o tu ley san-ta Je-sus mi-o in-sen-sa-to des--pre-

rall.

-cié in-sen-sa-to des-pre-cié

-cié in-sen-sa-to des-pre-cié

--cie in-sen-sa-to des-pre-cie

pp

SEGUNDA PALABRA

Tranquilo

8a

vigoroso

8a

dim.

Gra - cia im - plo - ra el buen la - dron por sus cri - me - nes con -

Gra - cia im - plo - ra el buen la - dron por sus cri - me - nes con -

Gra - cia im - plo - ra el buen la - dron por sus cri - me - nes con -

8a

8a

8a

8a

tri - - to y con a - mor in fi - ni - to Je - sus le o - tor ga el per - don

tri - - to y con a - mor in fi - ni - to Je - sus le o - tor ga el per - don

tri - - to y con a - mor in fi - ni - to Je - sus le o - tor ga el per - don

8a

p

8a

espres.

Gra - cia im plo - ra el buen la - dron por sus cri - me - nes con

Gra - cia im plo - ra el buen la - dron por sus cri - me - nes con

Gra - cia im plo - ra el buen la - dron por sus cri - me - nes con

cres

dim.

tri - - to y con a - mor in fi - ni - - to Je - - sus le o - tor - ga el per - don

tri - to y con a - mor in fi - ni - - - to Je - - sus le o - tor ga el per - don

tri - - to y con a - mor in fi - ni - - - to Je - sus le o - tor ga el per - don

cres

Solo

dol.

Gra - cia im - plo - ra el buen la

- dron por sus pri - me - nes con - tri - - to y con a - mor in fi -

rall.

- - ni - to Je - - sus le o - tor - ga el per - don Je - sus le o - - tor - - - ga el per -

Tu gra - cia Se - ñor im - - plo - - ro

Tu gra - cia Se - ñor im - - plo - - ro

- dron

Tu gra - cia Se - ñor im - plo - - ro

cres

f

pp

mué - va - te mi sen - ti - mien - to mis mal - da - des son sin cuen - to mas a - quí a tus pies las

mué - va - te mi sen - ti - mien - to mis mal - da - des son sin cuen - to mas a - quí a tus pie las

mué - va - te mi - sen - ti - mien - to mis mal - da - des son sin cuen - to mas a - quí a tus pies las

rall Tutti tempo

llo-ro a tus pies las llo- - ro Gra- - cia im-plo-ra el buen la

llo-ro a tus pies las llo- - ro Gra- - cia im-plo-ra el buen la

llo-ro a tus pies las llo- - - ro Gra - cia im-plo-ra el buen la

rall

-dron por sus cri-me-nes con-tri-to y con a-mor in fi-ni-to Je-

-dron por sus cri-me-nes con-tri-to y con a-mor in fi-ni-to Je-

-dron por sus cri-me-nes con-tri-to y con a-mor in fi-ni-to Je-

sus le o - tor - ga el per - don Ti gra - cia Se - ñor im - plo - ro

sus le o - tor - go el per - don Ti gra - cia Se - ñor im - plo - ro

sus le o - tor - ga el per - don Ti gra - cia Se - ñor im - plo - ro

mué - va - te mi sen - ti - mien - to mis mal - da - des son sin cuen - to mas a - -

mué - va - te mi sen - ti - mien - to mis mal - da - des son sin cuen - to mas a - -

mué - va - te mi sen ti - mien - to mis mal - da - des son sin cuen - to mas a - - -

- qui a tus plan - tas llo - - ro

- qui a tus p-lan - tas llo - - ro

- qui a tus plan - tas llo - - ro

mas a -

mas a -

mas a -

p

perdendosi

- qui a tus plan - tas llo - - - ro.

- qui a tus plan - tas llo - - - ro.

- qui a tus plan - tas llo - - - ro.

perdendosi é pp.

pp

TERCERA PALABRA

Andante assai melancolico

Terzetto

mf

Tenor 2º Solo

Je - sus la tris - te mi - ra - da

dolente

fi - ja con ar - dien - te a fan - ve a Ma - ri - a a - con - go - ja - da y de do - lor tras pa -

Tenor 1º Solo

Je - sus la tris - te mi - ra - da fi - ja con ar diente a

- sa - da la en - tre - ga por Ma - dre a Juan

fan ve a Ma - ri - a a - con - go - ja - da y de do - - lor tras pa - sa - da la en - tre - ga por Ma - dre á

cres.

Juan y de do - lor tras pa - - sa - da la en - tre - ga por Ma - dre á

Juan y de do - - lor tras pa - - sa - da la en - tre - ga por Ma - dre á

Juan y de do - - lor tras pa - - sa - da la en - tre - ga por Ma - dre á

cres

rit tempo é espres:

Juan Ba - jo tu man - to o Ma - ri - a cuan tran - qui - lo

Juan Ba - jo tu man - to o Ma - ri - a cuan tran - qui - lo

Juan Ba - jo tu man - to o Ma - ri - a cuan tran - qui - lo

rit

cres

dim.

vi - vi - ré tu se - ras del al - ma mi - a el en - can - to la a - le - gri - a yo fiel hi - jo te se -

vi - vi - ré tu se - ras del al - ma mi - a el en - can - to la a - le - gri - a yo fiel hi - jo te se -

vi - vi - ré tu se - ras del al - ma mi - a el en - can - to la a - le - gri - a yo fiel hi - jo te se -

cres

pesante

dim.

- ré yo fiel hi - - jo te se - ré yo fiel hi - - jo te se - ré

- ré yo fiel hi - - jo te se - ré yo fiel hi - - jo te se - ré

ré yo fiel hi - jo te se - - re yo fiel hi - jo te se - re

rit

p

dol

rit.

1º tempo

- ré

- ré

- re

1º tempo

Se - sus la kris - te mi - ra - da

fi - - ja con ar - diente a San ve a Ma - ri - a a - con - go - - ja - da y de do - - lor tras - pa -

dol

Ba - jo tu man - to o Ma - ri - a cuan tran - qui - lo

- sa - da la en - tre - ga por Ma - dre a Juan tu man - to o Ma - ri - - a cuan tran - qui - lo

Ba - jo tu man - to o Ma - ri - - a cuan tran - qui - lo

dol

poco afret.

pesante

vi - vi - ré tu se - ras del al - ma mi - a el en - can - to la a - le - gri - a yo fiel

vi - vi - ré tu se - ras del al - ma mi - a el en - can - to la a le - gri - a yo fiel

vi - vi - re tu se - ras del al - ma mi - a el en - can - to la a - le - gri - a yo fiel

poco afret

pesante

menos

Ri - jo te se - ré yo fiel Ri - jo te se - ré yo fiel Ri - jo te se -

rall

Ri - jo te se - - - re yo fiel Ri - jo te se - ré yo fiel Ri - jo te se -

Ri - jo te se - - re y fiel Ri - jo te se - re yo fiel Ri - jo te se -

menos

p

rall.

- re

- ré

- re

CUARTA PALABRA

a Solo de Bajo

Larghetto

tr. tr. tr. tr.

sf

dim.

A - van - zan las ti - nie - blas por el ten - di - do

tr. tr. tr.

pp

animando -

f p

cie - lo el mun - do en - vuel ve ai - ra - do la sf. ne - gra os - cu - ri - dad A - -

tr. tr

ff pp

animando

poco

van. zan las ti. nie. blas por el cres: ten. di. do cie. lo el mun. do en. vuel. ve ai. ra. do la

poco

cres

ff

dim

ne. gra os. cu. ri. dad la ne. gra la ne. gra os. cu. ri. dad el mun. do en. vuel. ve ai

dim

pp

pp

ra. do la ne. gra os. cu. ri. dad

sf

sf.

sf

sf

Al Pa.dre al.za sus o.-jos Je.sus con dul.ce an.he.lo y el Pa.dre le a.ban

p

.do.na en tan tris.te so.le..dad

esprés

cres

dim.

y el Pa.dre le a.ban.do..na en tan tris.te so.le..dad en tan tris.te so.le

cres

dim.

-- dad en tan tris-te so-le-dad al

Pa-dre al-za sus o-- jos De-sus con dul-ce an-he-lo y el Pa-dre le a-ban-do-na en tan tris te so-le

afret. poco

dim. menos

cres

Vento

-dad en tan tris-te so-le-dad en tan tris-te so-le-dad

cres

f

ff

QUINTA PALABRA

Duo de Tenor y Baritono

Andante sostenuto

sf

Tenor Solo tempo

De an-gus-tias lle-no se-

dim

rall

tempo

-dien-to se-dien-to el la-bio

Baritono

De an-gus-tias lle-no se-dien-to se-dien-to el la-bio su-

De an-gus-tias lle- -no se-dien-to se-dien-to el la- -bio su

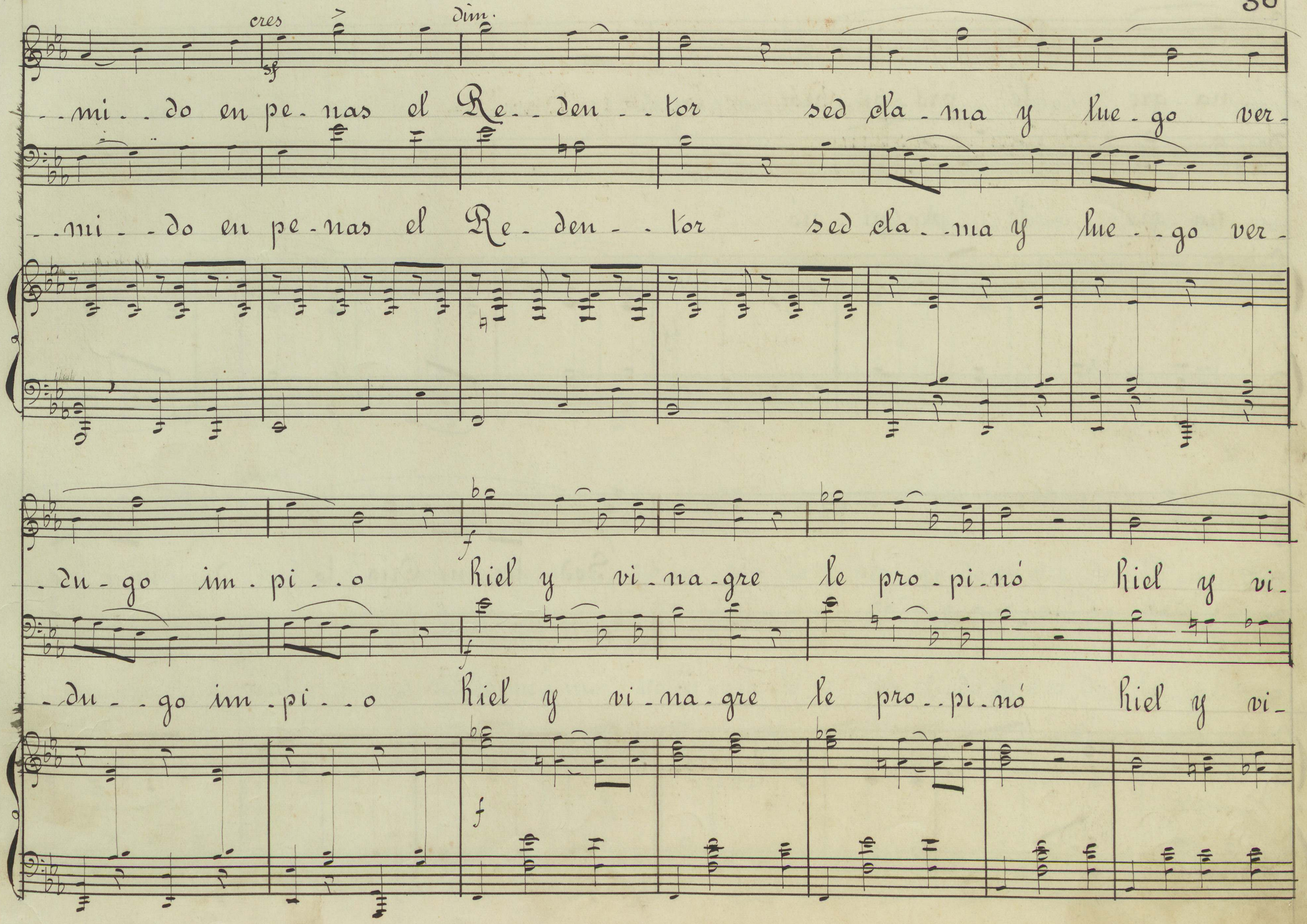

..mi..do en pe-nas el Re..den..tor sed cla-ma y lue-go ver-

..mi..do en pe-nas el Re-den..tor sed cla..ma y lue..go ver-

-du-go im-pi..o hiel y vi-na-gre le pro-pi-nó hiel y vi-

-du..go im-pi..o hiel y vi-na-gre le pro..pi-nó hiel y vi-

..na - gre le pro - pi - nó

..na - gre le pro - pi - nó

sf

p

Sed tie - ne Cris - to de mi i - no -

..cen-cia sed de mi al-ma sed de mi a mor de mi a-mor sed de mi

sed tie-ne Cris-to de mi i-no.

cres

al-ma sed de mi a-mor yo in-gra-to y pér-fi-do en vez de l'á-gri-mas

f

-cen-cia sed de mi al- -ma sed de mi a-mor yo in-gra-to y pér-fi-do en vez de la-gri-mas

rall. menos

Hiel de mis eul-pas in fiel in fiel le doy Hiel de mis eul-pas in-fiel le doy

Hiel de mis eul-pas in fiel le doy Hiel de mis eul-pas in-fiel le-doy

rall. menos

rall. tempo

De an-gus-tias lle-no se-dien-to se-dien to el la-bio

rall. tempo

espres: e rf.

De an-gus-tias lle-no se-dien-to se-dien-to el la-bio su-mi--do en pe-nas el

De an-gus-tias lle-no se-dien-to se-dien-to el la-bio su-mi--do en pe-nas el

espres: e rf.

Re--den--tor sed cla-ma y lue-go ver-du-go im-pi-o Hiel y vi.

Re-den--tor sed cla--ma y lue--go ver-du--go im-pi--o Hiel y vi.

cres dim. menos

...na - gre le pro - pi - nó hiel y vi - - na - gre le pro - pi - nó sed tie - ne

- na - gre le pro - pi - nó hiel y vi - na - gre le pro - pi - nó sed tie - ne

cres dim. menos dol. e p

Cris - - to de mi i - no - cen - - cia sed de mi al - - - ma sed de mi a -

Cris - - to de mi i - no - cen - - cia sed de mi al - - - ma sed de mi a

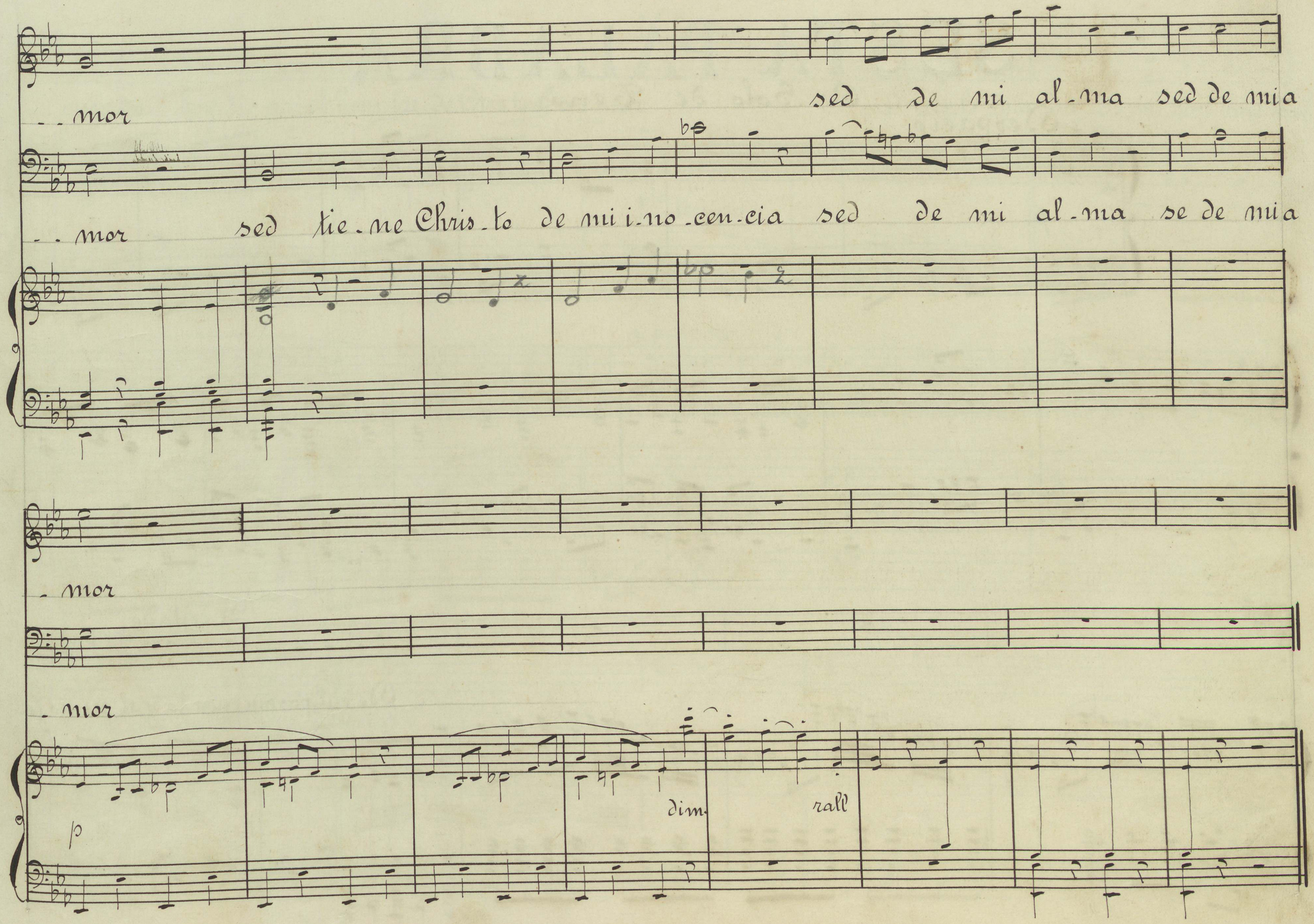
..mor
sed de mi al-ma sed de mi a
..mor
sed tie-ne Chris-to de mi i-no-cen-cia sed de mi al-ma se de mi a
-mor
-mor
p
dim.
rall

SESTA PALABRA

A Solo de Tenor

Despacio

p

Recitado

De cul-pas sin cuen-to y al pre-cio fe-

pp

p

I°. tempo

dol.

Andante

...cim.do Hoy dio por el hom.bre de Cris.to el a.mor el cie.lo apia.da.do mi.ran.do es.ta al

Andante

I°. tempo

a piacere

cres.

mun.do la.va.do en la san.gre de su Re.den.tor el cie.lo a.pia da.do mi.ran.do es.ta al mun.do la.va.do en la

a piacere

All°.

menos

All° modto

san.gre de su Re.den.tor

All°.

All° modto

cres.

Dolente.

De cul-pas sin cuen-to ya el pre-cio fe-cun-do Hoy dió por el hom-bre de Cris-to el a-mor

dim.

xfz El cie-lo a-pia-da-do mi-ran-do mi-ran do es-ta el mun-do la-va-do en la san-gre de su Re-den

poco affret:

menos

tor la va-do en la san-gre de su Re-den-tor

ff poco affret

menos pp

a piacere

cres.

la - va - do en la san - gre de su Re - den - tor El' cie lo a - pia - da - do mi - ran - do es - tá el mun - do la - va - do en la

pf.

dim è rall.

meno

san - gre de su Re - den - tor de su Re - den - - tor

dim è rall.

meno

dol è p

san - gre pre - cio - sa que a - si das la vi - - da ¡ O san - gre que la - vas al tris - te mor.

dol è p.

espres

menos

menos

- tal i - num - de mi al - ma de amo - res he - ri - da de san - gre tan pu - ra co - pio - so rau - dal de san - gre tan

espres

menos

é espre.

menos

rall

afret poco

rall.

afret poco

pu - - ra co - pio - so rau - dal de san - gre tan pu - ra co - pio - - so rau - dal de

rall.

afret poco

rall.

afret poco

rall

tempo

espres

san - gre tan pu - ra co - pio - - so rau - - dal i - num - de mi al - ma de a

rall

pp dol

espres: dim. rall. morendo sempre

...mo-res he-ri--da de san-gre tan pu--ra co-pio-so rau-dal co.

espes dim rall' morendo sempre

pp

-pio-so rau-dal

pp

SEPTIMA PALABRA

Grave.

8a

ff

Tutti

Las som - bras de la

Tutti

Las som - bras de la

Tutti

Las som - - bras de la

pp

legatto

ff

muer - te ya el ros - tro ve - ne - ran - do de Cris - to van cu-

muer - te ya el ros - tro ve - ne - ran - do de Cris - to van cu-

muer - te ya el ros - tro ve - ne - ran - do de Cris - to van cu-

pp

- brien - do de pa - - li - dez y hor - ror la lum - bre de sus

- brien - do de pa - - li - dez y hor - ror la lum - bre de sus

- brien - do de pa - - li - dez y hor - ror la lum - bre de sus

o - jos al par se va e-clip-san-do y el al-ma en-tre do-lo-res al Pa-dre en-co-men

-o - jos al par se va e-clip-san-do y el al-ma en-tre do-lo-res al Pa-dre en-co-men

o - jos al par se va e-clip-san-do y el al-ma en-tre do-lo-res al Pa-dre en-co-men

- dan-do Ra-bla sus-pi-ra y mue-re a im-pul-so de su a-mor

- dan-do Ra-bla sus-pi-ra y mue-re a im-pul-so de su a-mor

- dan-do Ra-bla sus-pi-ra y mue-re a im-pul-so de su a-mor

al Pa - - dre en - co - - men - dan - do ha - bla sus - pi - - ray

al Pa - - dre en - co - - men - dan - do ha - bla sus - pi - - ray

al Pa - - dre en - co - - men - dan - do ha - bla sus - pi - - - ray

mue - re a im - pul - - so de su a - mor a im - - pul - - so de su a -

mue - re a im - pul - - so de su a - mor a im - - pul - - so de su a -

mue - re a im - - pul - - so de - - su a - mor a im - pul - - so de su a -

rall

rall

tempo

mor

pp

a im - pul - so de sua -

mor

pp

a im - pul - so de sua -

mor

pp

a im - pul - so de sua -

tempo

dol è p

pp

mor a im - pul - - so de sua - mor a im - pul so de sua -

mor a im - pul - - so de sua - mor a im - pul - - - so de sua - -

mor a im pul - - so de sua - mor a im - pul - - so de su a

ff

dim.

p e rall'

Largo

- mor

- mor

Barítono Sentido e portando

- mor

Se - ñor so - lo mis cri - me - nes la - bra - ron tu que -

pp

ppp el Coro

mas

espres e affrel.

tempo

Barítono

Bajo

- bran - to nu - bla - ron de tus o - - jos la en - can - ta - do - - ra luz mas

espres e affret

tempo

pp

ya per-don im-plo-ro Se-ñor en-vuel-to en llan-to no se-a por mi es-

ya per-don im-plo-ro Se-ñor en vuel-to en llan-to no se-a por mi es-

ya per-don im-plo-ro Se-ñor en vuel-to en llan-to no se-a por mi es-

rf

--te--ril

--te--ril no

--te--ril

--te--ril Je-sus tor-men-to tan-to no se-a por mi es--te-ril el pre-cio de tu

p

no

cres

se - a por mi es - te - ril Je - sus tor - men - to tan to no se - a por mi es -

se - a por mi es - te - ril Je - sus tor - men - to tan - to no se - a por mi es -

se - a por mi es - te - ril Je - sus tor - men - to tan - to no se - a por mi es -

cres

morendo

- te - ril el pre - cio de tu cruz el pre - cio de tu

- te - ril el pre - cio de tu cruz el pre - cio de tu

- te - ril el pre - cio de tu cruz el pre - cio de tu

pp

morendo

ppp

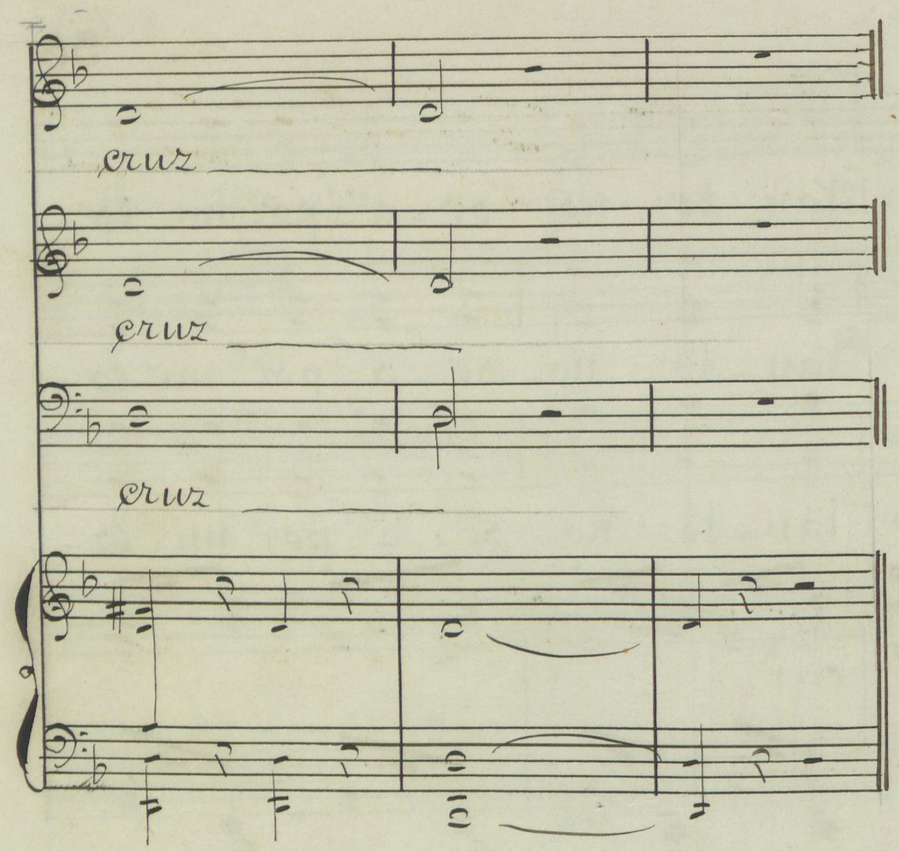

MEDITACIONES

Pascual Perez G.

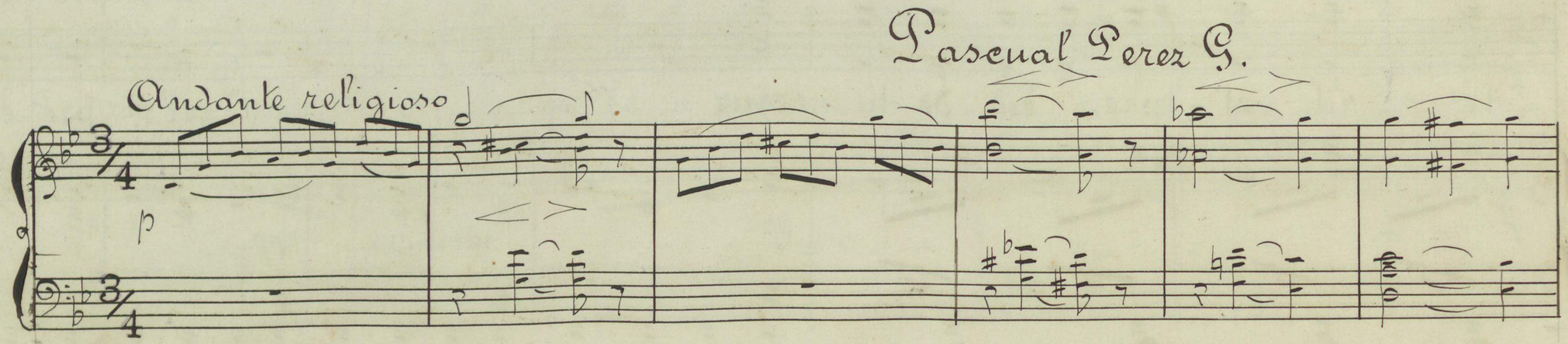

Tenor Iº dol.

Solo

Buen Je - sus tu que en la cruz su - - - fris - te el do - lor pro -

p e legatto

p

fun - do Buen Je - - sus tu que en la cruz su fris - - te el do - lor pro

dol.

Buen Je - - sus tu que en la cruz su - - - fris - te el do - lor pro

-fun-do dol. Buen Je-sus tu que en la cruz su fris-te

Buen Je-sus tu que en la cruz su-----fris-te el do-

-fun-do Buen Je-sus tu que en la cruz su-fris-te

el do-lor pro-fun-do por re-di--mir á es-te

-lor pro--fun-do por re-di--mir ——— á es---te

el do-lor pro-fun-do por re-di--mir á es--te

f

poco afret---

mun - do y dar al hom - bre la luz y dar al

mun - do y dar al hom - bre la luz al

mun - do y dar al hom - bre la luz y dar al

e - cres.

hom - bre y dar al hom - bre la luz

hom - bre y dar al hom - bre la luz

hom - bre y dar al hom - bre la luz

mun - ca mun - ca nos

nun-ca nos nie-gues tu a- -mor nun-ca nos nie-gues in-men-so

nun-ca nos nie- -gues tu a-mor in men-so

nie-gues nun-ca nos nie- - -gues tu a-mor in- -men-so dul-ce in-men-so

dul-ce in-dul-gen-te y siem-pre Je-sus cle-men-te Je-sus cle

dul-ce in-dul-gen-te y siem-pre Je-sus cle-men-te cle-

dul- -ce in-dul-gen-te y siem-pre Je-sus cle-

rit.

men-te ten pi-dad del pe-ca--dor ten pie-dad del' pe-ca-

men-te ten pie-dad del pe-ca--dor ten pie-dad ten pie-dad del' pe-ca-

men-te ten pie-dad del pe-ca--dor ten pie-dad ten pie-dad del pe-ca--

ff p cres

-dor ten pie-dad ten pie-dad ten pie-dad del' pe-ca-dor ten pie-dad ten pie.

-dor ten pie-dad ten pie-dad ten pie-dad del' pe-ca-dor ten pie-dad ten pie

-dor ten pie-dad ten pie-dad ten pie-dad del pe-ca-dor ten pie-dad ten pie

molto ff rit cre

dad ten pie - dad del pe - ca - dor del pe - ca - - dor

dad ten pie - dad del pe - ca - dor del pe - - ca - - dor

dad ten pie - - dad del pe - - ca - dor del pe - - ca - - dor

molto ff rit. perdendosi

PEQUE PEQUE DIOS MIO

Andante

Luis Villalba

Tu san - gre la - - - vó Hoy

di - - a los cri - me - nes del mun - do tu a - mor siem - pre es fe - cun - do

f

rit. mucho a tempo

pa - ra el que espera en Ti Se - - ñor a Vos me a - co - - jo llo

a tempo

Ped.

- - ran - do mi ex - tra - vi - - o a - - pia - da - te Dios mi - o a - pia - da - te de

Coro

Tenor 1º

Tu san-gre la-vó hoy di--a los cri-me-nes del mun-do tu a-mor siem-pre es fe.

Tenor 2º

Tu san-gre la-vo hoy di--a los cri-me-nes del mun-do tu a-mor siem-pre es fe.

Tiple 1º

Tu san-gre la-vo hoy di--a los cri-me-nes del mun-do tu a-mor siem-pre es fe.

Tiple 2º

Tu san-gre la-vo hoy di--a los cri-me-nes del mun-do tu a-mor siem-pre es fe.

Bajos

Tu san-gre la-vo hoy dio-a los cri-me-nes del mun-do tu a-mor siem-pre es fe

mi

ten

- cun - do pa - ra el que es.pe.ra en Ti Se - ñor a Vos me a.co - jo llo - ran - do mi ex.tra.

- cun - do pa.ra el que es.pe.ra en Ti Se.ñor a Vos me a.co - jo llo - ran - do mi ex.tra.

- cun - do pa.ra el que es - pe.ra en Ti Se - nor a Vos me a co - jo llo - - ran - do mi ex.tra.

- cun - do pa - ra el que es.pe.ra en Ti Se - ñor a Vos me a.co - jo llo - - ran - do mi ex.tra.

- cun - do pa.ra el que es.pe.ra en Ti Se.nor a Vos me a.co - jo llo - - ran - do mi ex.tra.

Se - nor a Vos me a. co - jo llo - ran - do mi ex.tra.

-vi.-o a.pia.da te de mi a--pia.da te Dios mi.o

-vi.-o a pia.da te de mi a--pia.da--te Dios mi.o

-vi.-o a.pia.da te de mi a.pia.da te Dios mi.o

-vi.-o a.pia.da te de mi a--pia.da te Dios mi.o

-vi.-o a pia.da te de mi a--pia.da. te Dios mi.o

-vi-o a.pia.da te Dios mi.o a pia.da te de mi a.pia.da te Dios

A - - pia - da te de mi — a - pia - da te de mi —

A - pia - da te de mi — a - pia - - da te de mi —

A - pia - - da te de mi — a - pia - da te de mi —

A - pia - da te de mi — a - pia - da te de mi —

A - pia - da te de mi — a - pia - da te de mi —

- mi - - o a - pia - da te de mi — a - pia - da te de mi —

f

CHRISTUS FACTUS

M. F. Banfi

Andante maestoso

Tenor oll. — Chris - - tus fac - - tus fac - - tus est pro no - - - bis

Tenor 1º. — Chris - - tus fac - tus fac - tus est pro no - - - bis

Tenor 2º. — Chris - - tus fac - - tus fac - - tus est pro no - - bis

Bajo — Chris - tus fac - - tus fac - tus est pro no - - - bis

Organo

cres.

fac - - tus est pro no - - - - bis o - be - - - - - di - ens

fac - tus est pro no - - - - bis o - be - - - - - di - ens

fac - - tus est pro no - - - - - bis o - be - - - - - di - ens

p f cres ff pp

Solo

Chris - - - tus fac - tus fac - tus pro no - bis

fac - - - tus est o - be - - - di -

fac - - - - tus est o - be - - - di -

Tutti

Chris - tus fac - tus fac - - tus est fac - tus est o -

ens Chris - - tus fac - tus fac - - - tus est fac - - tus est o -

ens Chris - - tus fac - tus fac - - tus est fac - - tus est o -

be - - - - di - ens pro no - bis pro no - bis pro no - - - bis us - que ad mor - -

be - - - - di - ens pro no - bis pro no - bis pro no - - bis us - que ad mor - -

- be - - - di - ens pro no - bis pro no - bis pro no - - bis us - que ad mor - -

tem pro no - bis pro no - bis pro no - - - - bis mis - que ad

tem pro no - bis pro no - bis pro no - - - - bis mis - que ad

tem pro no - bis pro no - bis pro no - - - bis mis - que ad

ff

Solo

mor - - - - - tem Chris - tus fac - tus fac - - tus est

mor - - - - - tem

mor - - - - tem Chris - tus fac - - tus fac - - tus

pp

Tutti

fac - - - tus est o - - - be - - - di - - ens Chris - tus fac - tus est o - be - - diens

Chris - tus fac - tus est o - - be - - diens

est o - - - - - be - - di - ens

Solo

us - que ad mor - - - - - - - - - - - - - - tem Chris - tus

- us - que ad mor - - - - - - - - - - - - tem

mor - - - - - ten Chris - tus

p

tti

s-tus fac-tus est o-be--diens

s-tus fac-tus est o--be--diens

Solo

tem Chris-tus

tem

tem Chris-tus

fac-tus o--be--di--ens us-que ad m

fac-tus o--be-di--ens

Tutti

us----que ad mor---tem

us----que ad mor---tem

tem

pp

Tutti

fac - - - tus est o - - - be - - di - ens Chris - tus fac - tus est o - be - diens

Chris - tus fac - tus est o - - be - - diens

est o - - - - - be - - di - ens

Solo

us - que ad mor - - - - - - - - - - - - - tem Chris - tus

- us - que ad mor - - - - - - - - - - - tem

mor - - - - - tem Chris - tus

p

fac - tus o - - be - di - - ens us - que ad mor - tem

fac tus o - - be - di - - ens us - que mor tem mor

Tutti

us - - - - que ad mor - - ten

us - - - - que ad mor - - - ten

- - - - - - - tem

pp

RECOLECCION DOMINICANA
CORO
SANTIAGO

INDICE

Num	Piesas	Autores	Pag.
1	Yntroduccion	D. Jose Gorda	1
2	Primera Palabra	" " "	8
3	Segunda Palabra	" " "	15
4	Tercera Palabra	" " "	23
5	Cuarta Palabra	" " "	31
6	Quinta Palabra	" " "	35
7	Sesta Palabra	" " "	43
8	Septima Palabra	" " "	49
9	Meditaciones	Pascual Perez G.	57
10	Pequé pequeDios mio	Luis Villalba	63
11	Christus factus	M. F. Banfi	69