

ALFONSO M. DANTE DE CRISTOFARO O. F. M.

Miss. ap. Figlio della Custodia di Terra Santa

45 litanie a 2 voci (e più)

scritte appositamente per coro "Figlie di Maria" della Repubblica del Chile
e dedicate

in omaggio di filiale ossequio e gratitudine

al R.mo P. Ferdinando Diotallevi O.F.M.

ex-Min. Prov., Visit. e Custode Benemerito di Terra Santa

Prezzo P.E. 25

SI VENDE A BENEFICIO DELLE MISSIONI FRANCESCANE E SANTUARI DI TERRA SANTA IN GERUSALEMME
PRESSO LA RIVISTA "LA TERRA SANTA"

Per le repubbliche del Sud America dirigersi all'autore:

COMMISSARIATO DI TERRA SANTA - Capilla de Ossa: Chiloé 1420 - SANTIAGO (Chile)

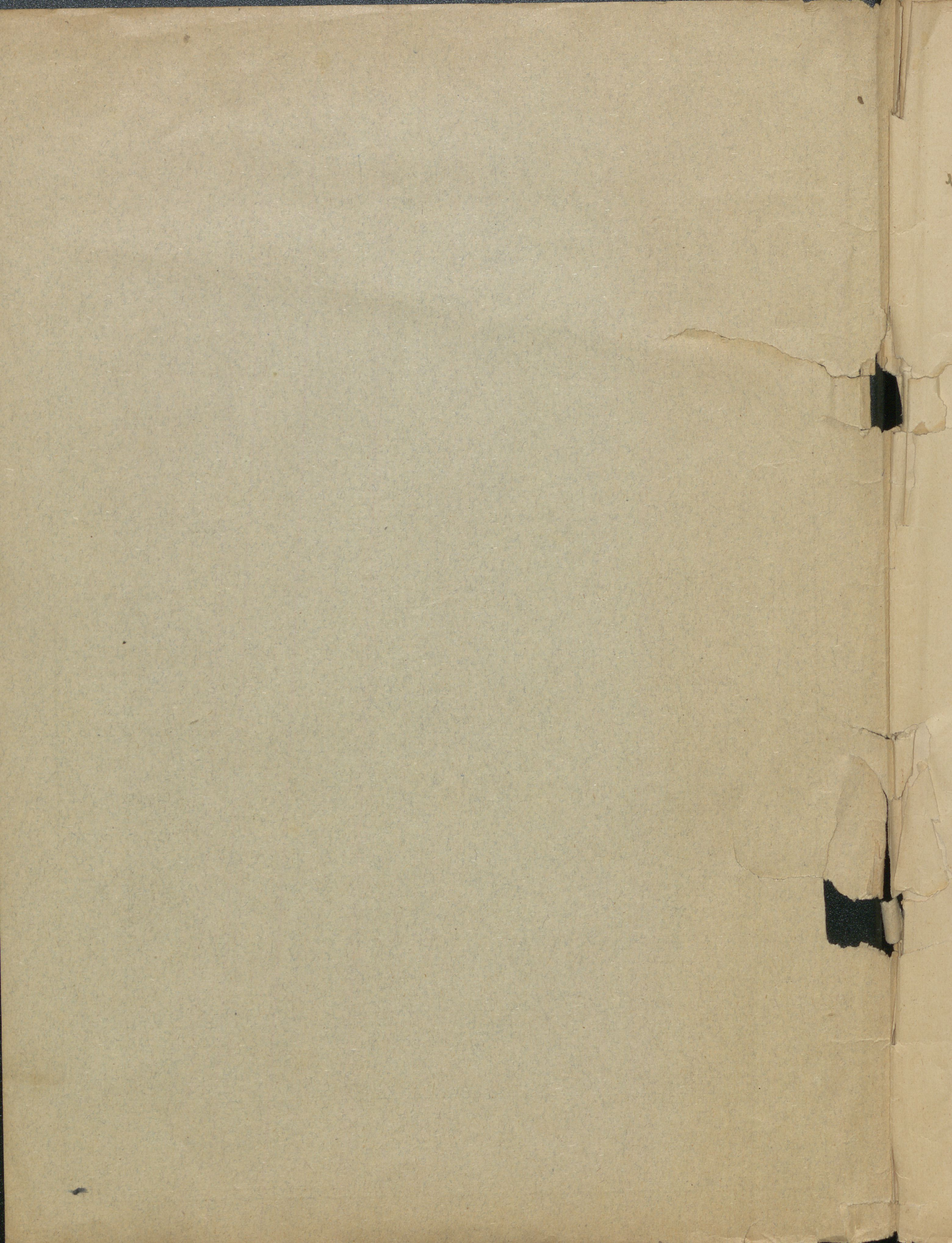

Alquilarcelis

Litanie Lauretane

A DUE E TRE VOCI PARI E DISPARI CON ACCOMP^{to} D'ARMONIUM

KYRIE *Do Maggiore*

Padre Alfonso De Cristofaro. o. f. m.

Moderato

rall. e dim.

Tenore *p* Ky-ri-e e-le-i-son Chri-ste e-le-i-son.

Basso *p* Ky-ri-e e-le-i-son Chri-ste e-le-i-son.

Armonium *p* *rall. e dim.*

1

mf o-ra pro no-bis Sancta De-i Ge-ni-trix

San-cta Ma-ri-a o-ra pro no-bis Sancta De-i Ge-ni-trix

mf *p*

rinf. o-ra pro no-bis Sancta Vir-go Vir-ginum o-ra pro no-bis.

o-ra pro no-bis Sancta Vir-go Vir-ginum o-ra pro no-bis.

rinf. *rall.*

2 Andante

p San-cta Ma - ri - a o - ra pro no - bis o -

p San-cta Ma - ri - a o - ra pro no - bis Sancta De - i..... Ge - ni - trix o -

p *pp* *mf* *p* *rall. e dim.*

- ra prono - bis Sancta Vir - go Vir - gi - num o - ra pro no - bis

- - ra prono - bis Sancta Vir - go..... Vir - ginum o - ra pro no - bis

3 CANONE

Adagio devoto *mf*

mf Sancta Ma - ri - a Sancta De - i Ge - ni - trix Sancta Vir - go

mf Sancta Ma - ri - a Sancta De - i Ge - ni - trix Sancta Vir - go Vir - gi - num

Vir gi num o ra o ra pro no bis
o ra pro no bis pro no bis

accel. *dim.* *dim.*

AGNUS

mf *Andante* *cresc.* *p* *pp* *rall. e dim.*
A gnus De i qui tol lis pec ca ta mun di par ce no bis Do mi ne
mf *p* *pp*
A gnus De i qui tol lis pec ca ta mun di par ce no bis Do mi ne

mf *cresc.* *p* *pp* *rall. e dim.*

IL POPOLO

Ky ri e e le i son Chri ste e le i son

KYRIE *Re Maggiore*

p **Andante** *rall.*

Ky - ri - e e - le - i - son Chri - ste e - le - i - son

p *ra'*

Ky - ri - e e - le - i - son..... Chri - ste e - le - i - son

p *cresc. rall.*

4 Allegretto

p *mf* *f cresc.*

o - ra pro no - bis o - ra pro no - bis San - cta

p *f*

San - cta Ma - ri - a Sancta De-i Ge-ni-trix o - ra pro no - bis San - cta

p *cresc.* *f*

p *f* *p rall. dim. pp*

Vir-go Vir-gi - num o - - ra o - - ra o - ra pro no - - bis.

p *pp*

Vir - go Vir - - gi - num o - - ra pro no - - bis.

p *pp*

p *cresc. rall. dim.*

5 Andante

p San - cta Ma - ri - a o - ra pro no - bis
f
 San - cta Ma - ri - a o - ra pro no - bis

p *f* *ff*

p San - cta De - i Ge - ni - trix o - ra pro no - bis
f
 San - cta De - i Ge - ni - trix o - ra pro no - bis San-cta.....

p *cresc.* *f* *mf*

pp *f* *mf*

f San-cta Vir-go Vir-gi - num o - ra pro no - bis.
cresc. *pp e rall.*
 Vir-go Vir-gi - num o - ra o - ra pro no - bis.

f *cresc.* *pp e rall.*

6 Adagio espressivo

o - ra pro no - bis Sancta Dei Genitrix o - ra pro no -
 Sancta Ma - ri - a o - ra pro no - bis o - ra pro

- bis Sancta Vir-go Virginum o - ra pro nobis o-ra pro no - bis
 no - bis o - ra o - ra o - ra pro no - bis

AGNUS

Adagio devoto

A-gnus De - i qui tol - lis pec - ca-ta mun - di par - ce no - bis Domine
 A-gnus De - i qui tol - lis pec - ca-ta mun - di par - ce no - bis Domine

IL POPOLO

Ky - ri - e e - le - i - son Chri - ste e - le - i - son

KYRIE *Mi bemolle maggiore*

Devoto

p Ky - ri - e e - le - i - son *f* Chri - ste *p* e - le - i - son *rall.*

p Ky - ri - e e - le - i - son Chri - ste e - le - i - son

7 Moderato

p San - cta Ma - ri - a o - ra *f* pro no - bis *p* San -

p San - cta Ma - ri - a o - ra *p* pro no - bis *p* San - cta

- cta De - i..... Ge - ni - trix o - ra pro no - bis Sancta Vir - go Vir - gi -

De - i Ge - ni - trix o - ra pro no - bis Sancta Vir - go

- num o - ra pro no - bis o - ra pro no - bis

Vir - gi - num o - ra o - ra pro no - bis

8 Adagio

San - cta Ma - ri - a o - ra pro no - bis o - ra pro no -

o - ra pro no - bis Sancta De - i Ge - nitrix o - ra pro no -

-bis Sancta Vir - go Vir - gi - num o - ra pro no - bis

-bis Sancta Vir - go Virgi - num o - ra o - ra o - rapro no - bis

9 Adagietto espress.

San - cta Ma - ri - a o - ra pro no - bis

San - cta..... Ma - ri - a o - ra pro no - bis San - cta De - i

o - ra..... pro no - bis Sancta Vir - go Vir - gi - num

Ge - ni trix o - ra pro no - bis Sancta Vir - go..... Vir - gi - num o -

cresc. *ff* *mf* *rall.* *dim.*

- ra pro no - bis o - ra o - - ra pro no - - - bis

- ra pro no - bis o ra..... o - - ra pro no - - - bis

AGNUS
Moderato

mf *p* *rall.* *pp*

A - gnus De - i qui tol - lis pec - ca - ta mun - di Par - ce no - bis Do - mi - ne

mf *p* *rall.*

A - gnus De - i qui tol - lis pec - ca - ta mun - di Par - ce no - bis Do - mi - ne

IL POPOLO

Ky - ri - e e - le - i - son Chri - - ste e - le - i - son

KYRIE *Fa Maggiore*
Andantino

f Ky - ri - e e - le - i - son Chri - ste e - le - i - son *rall.*

f Ky - ri - e e - le - i - son Chri - - ste e - le - i - son

10 Moderato

p San - cta Ma - ri - - a o - ra o - ra pro no - - bis *mf*

p San - cta Ma - ri - - a o - ra pro no - - bis San - - cta

f San - cta De - i Ge - ni - trix o - - ra pro no - - bis *p* *espress.* San - cta

f De - i Ge - ni - trix o - - ra pro..... no - bis San - -

cresc. *decresc.* *pp rall.*

Vir - go Vir - gi - num o - ra pro no - - bis o - ra pro no - bis pro no - bis

-cta Vir-go Vir - gi - num o - ra pro no - - bis o - - ra pro no - bis

cresc. *dim.* *pp* *rall.*

11 **Andante**

f *f*

o - ra pro no - bis o - ra pro no - -

San - cta Ma - ri - a o - ra pro no - bis Sancta De - i Ge - nitrix o - ra pro no - -

p *f* *m* *f*

rinf. *cresc.* *rinf.* *dim. p* *rall.*

- bis San - cta Vir - go Vir - gi - num o - ra o - - ra pro no - - bis

- bis Sancta Vir - go Vir - gi - num o - ra pro no - bis pro no - - bis

f *p*

rinf. *dim.* *rall.* *3*

12 Moderato

f *mf* *p* *f*

San-cta Ma - ri - a o - ra pro no - bis San-cta De-i Ge-nitrix o - ra pro

f *mf* *p* *f*

San-cta Ma - ri - a o - ra pro no - bis Sancta De-i - Ge-nitrix o - ra pro

p *cresc.* *rall.*

no - bis Sancta Vir - go Vir - gi - num o - - ra o - ra pro no - - bis

p *rall.*

no - bis Sancta Vir - go Vir - gi - num o - - ra o - ra pro no - - bis

The second system of the musical score continues the vocal and piano parts. Dynamics include *p* (piano), *cresc.* (crescendo), and *rall.* (rallentando). The lyrics are: 'no - bis Sancta Vir - go Vir - gi - num o - - ra o - ra pro no - - bis'.

AGNUS Adagio

f *f* *p rall.*

A - gnus De - i qui tol - lis pec - ca - ta mun - di par - ce no - bis Do - mi - ne

f *p* *p rall.*

A - gnus De - i qui tol - lis pec - ca - ta mun - di par - ce no - bis Do - mi - ne

The 'Agnus Dei' section begins with a new system. The tempo is marked 'Adagio'. The key signature remains one flat and the time signature is common time (C). Dynamics include *f* (forte) and *p* (piano), with a *rall.* (rallentando) marking. The lyrics are: 'A - gnus De - i qui tol - lis pec - ca - ta mun - di par - ce no - bis Do - mi - ne'.

IL POPOLO

Ky - ri - e e - le - i - son Chri - ste e - le - i - son

KYRIE

Andante

espress.

rinf.

p

rall.

Ky - ri - e e - le - i - son Chri - ste e - le - i - son

Ky - ri - e e - le - i - son Chri - ste e - le - i - son

13

Moderato

p

mf

f

Sancta Ma - ri - a o - ra pro no - bis o - ra pro

o - ra pro no - bis Sancta De i Ge - ni - trix o - ra pro

p *cresc.* *p rall.*

no-bis Sancta Virgo Vir-gi-num o - - ra o - ra pro no - - bis.

no-bis Sancta Vir - go Vir - gi-num o - - ra pro no - - bis.

p *mf* *p* *rall.*

14

Andante *p* *cresc.* *f*

Sancta Ma - ri - a o - ra pro no - bis o - ra pro no - bis

San - - cta De - i..... Ge - ni - - trix o - ra pro

p *f*

accel. *rinf.* *rall.*

Sancta Vir-go Vir - gi - num o - - - ra, o - - ra pro no - - - bis

no - - bis o - - ra o - ra o - ra pro no - - bis

rinf. *rall.*

15

Adagio deciso

p Sancta De - i Ge - ni - trix

p San - cta Ma - ri - a o - ra pro no - - - bis

mf o - ra pro no - bis Sancta Vir - go Vir - gi - num o - ra pro no - - - bis.

mf o - ra pro no - bis Sancta Vir - - go Vir - ginum o - ra pro no - - - bis.

mf *accel.* *rall.*

16

Andante

mf o - ra..... pro no - bis Sancta De - i Ge - nitrix o - ra..... pro

mf Sancta Ma - ri - a o - ra pro no - bis *p* o - ra pro no - bis

mf *p*

mf cresc. *p cresc.* *rall.*

no - bis San-cta Vir-go Vir-gi-num o - ra pro no - bis o - ra pro no-bis pro no - bis.

p *rall.*

Sancta Vir-go Vir-ginum o - ra pro no - bis o - ra pro no - bis.

mf cresc. *cresc.* *p* *rall.*

AGNUS

f Andante *p* *rall.*

A-gnus De - i qui tol-lis pec - ca - ta mun - di Par - ce no - bis Do-mi-ne.

f *p*

A-gnus De - i qui tol-lis pec - ca - ta mun - di Par - ce no - bis Do - mi-ne.

f *p* *rall.*

POPOLO

Ky - ri - e e - le - i - son Chri - ste e - le - i - son.

KYRIE La Maggiore (PASTORALE)
Andante rinf.

f Ky - ri - e e - le - i - son *p* Chri - - ste e - le - i - son *rall.*
mf Ky - ri - e e - le - i - son *p* Chri - - ste e - le - i - son

17 *Andante pastorale*
Devoto

o - - - ra pro no - bis
 - San - cta Ma - ri - a o - - ra o - - ra pro no - bis

o - - - ra pro no - bis
 San - cta De - i Ge - ni - trix..... o - ra pro no - - bis San - cta

mf San - cta Vir - go Vir - gi - num

Vir - go Vir - gi - num o - - ra pro no - -

mf

cresc. o - - ra pro no - - bis *p* o - - ra o - ra pro no - - bis *stacc. rall.*

- bis o - - - ra o - - ra pro no - - bis

cresc. *p* *p* *rall.*

POPOLO Ky - ri - e e - le - i - son Chri - ste e - le - i - son

18 **Andante pastorale**

mf San - cta De - - i

San - - cta Ma - ri - a o - ra pro no - - bis *mf*

accel.

Ge - ni - trix o - ra pro no - - bis Sancta Vir - go Vir - gi - num o - -

o - ra pro no - bis *accel.* Sancta Vir - go Vir - ginum

- ra pro no - bis o - - ra pro no - - bis

o - - ra pro no - bis o - - ra pro no - bis o - ra pro no - - - bis

f *p* *rall.*

f *rall.* *p*

19 *Andante pastorale*

mf *p* *mf*

San - cta Ma - ri - a o - ra pro no - - bis San - cta De - i

San - cta Ma - ri - a o - ra pro no - - bis San - cta De - i

p *f* *mf*

Ge-ni-trix o - ra pro no - -bis Sancta Vir-go Vir - gi-num o - ra pro

Ge-ni-trix o - ra pro no - -bis Sancta Vir-go Vir - gi-num o -

no - -bis o - ra o - ra o - ra..... pro no - -bis

- ra pro no - -bis o - - ra pro no - -bis pro..... no - -bis

20

Pastorale

San - cta Ma - ri - a o - ra o-ra pro no - bis San-cta De - i Ge - ni-trix

San - cta Ma - ri - a o - -ra o-ra pro no-bis o - -

o - -ra pro no - bis Sancta Vir-go Vir-gi-num o -

-ra o-ra pro no - -bis o - -ra pro no-bis

-ra pro no - -bis o - -ra o - ra prono - - bis

o - ra pro no - bis o - -ra o - ra prono - - bis

AGNUS

Andante pastorale

A-gnus De - i qui tol-lispecca - ta mun-di par-ce no - bis par-ce no - bis Do - mi-ne

A-gnus De - i qui tol-lispecca - ta mundi par-ce nobis par - ce no-bis Do - mi - ne

KYRIE *Si bemolle Maggiore*

Adagio

p Ky - ri - e e - le - i - son *mf* Chri - ste e - le - i - son *rit.*

p Ky - ri - e e - le - i - son *mf* Chri - ste e - le - i - son *rit.*

21 Moderato

p o - ra - pro no - bis o - ra pro

p Sancta Ma - ri - a Sancta De - i Ge - ni - trix

mf no - bis *rinf.* Sancta Vir - go Vir - gi - num o - ra pro no - bis. *rit.*

mf Sancta Vir - go Vir - gi - num o - ra pro no - bis. *rinf.* *rit.*

Moderato

mf o - ra pro no - bis San-cta De-i Ge-nitrix o - ra pro.....

Sancta Ma-ri-a o - ra pro no - bis o - - ra pro

rinf. no-bis Sancta Vir - -go Vir-ginum o - ra..... pro no - bis o-ra pro no - - bis *rall.*

no-bis Sancta Vir - go Vir - gi-num o - ra pro no - bis o-ra pro no - - bis *rall.*

Adagio espressivo

p *rinf.* San-cta Ma-ri - a o - ra pro no - bis Sancta De-i Ge - nitrix o -

San-cta Ma - ri - a o - ra pro no - bis Sancta De - - i Ge - nitrix

f *rinf.* *cresc.* *rall.*

ra pro no - -bis Sancta Vir - go Virginum o - ra pro no - bis o - ra pro no - -bis

f *rall.*

o - ra pro no - bis Sancta Virgo Vir - gi - num o - ra pro no - bis pro no - - bis

cresc. *rall.*

24

Moderato

f *p* *f*

o - ra pro no - bis Sancta De - i Ge - ni - trix o - ra pro...

f

Sancta Ma - ri - a o - ra pro no - bis

p *f* *p* *cresc.*

cresc. *cresc.* *rinf.* *rall.*

no - bis Sancta Vir - go Virginum o - ra pro no - bis o - ra o - ra pro no - bis

cresc. *cresc.* *rall.*

Sancta Vir - go Vir - ginum o - ra pro no - - bis o - ra o - - ra pro no - bis

cresc. *rall.*

Andante

o - - ra pro no - bis o - - ra pro no - -

San - cta Ma - ri - a San-cta De-i Ge-ni-trix

- bis San-cta Vir-go Vir-gi - num o - ra pro no - bis o - ra pro no - bis.

San-cta Vir-go Vir-gi - num o - ra pro o - ra pro no - bis pro nobis.

AGNUS
Andante

A-gnus De - i qui tol - lis pec - ca - ta mun - di par - ce no - bis Do - mi - ne.

A-gnus De - i qui tol - lis pec - ca - ta mun - di par - ce no - bis Do - mi - ne.

Ky - ri - e e - le - i - son Chri - ste e - le - i - son

KYRIE *Mi minore*
Andante devoto

p Ky - ri - e e - le - i - son Chri - ste e - le - i - son *mf p rall.*

p Ky - ri - e e - le - i - son Chri - ste e - le - i - son *mf p rall.*

26

Devoto

Sancta Dei Ge - ni - trix o - ra pro no - bis

San - cta Ma - ri - a o - ra pro no - bis

cresc. rinf. f p rall. pp dim.

Sancta Vir - go Vir - gi - num o - ra pro no - bis o - ra pro no - bis pro no - bis

mf rinf. f p rall. pp dim.

Sancta Vir - go Vir - ginum o - ra pro no - bis o - ra pro no - bis

cresc. f rall. dim.

POPOLO

Ky - ri - e e - le - i - son Chri - ste e - le - i - son

Adagio

Moderato

mf San - cta Ma - ri - a *p* o - ra pro no - bis *mf* Sancta De-i Ge-ni-trix

mf San - cta Ma - ri - a *p* o - ra pro no - bis Sancta De-i..... Ge-ni-trix o-

p o - ra pro no - bis *f* San-cta Vir-go Vir-gi-num o - *rall.* - ra pro no - bis

p - ra pro no - bis *f* San-cta Vir-go Vir-gi numo - ra o - ra pro no - bis

AGNUS

Moderato

mf A-gnus De - i qui tol-lis pec-ca-ta mun - di *accel.* Par - ce *rall.* no - bis Do - mi - ne

mf A-gnus De - i qui tol-lis pec-ca-ta mun - di *rall.* Par - ce no - bis Do - mi - ne

30 KYRIE Sol minore

Andante religioso

Ky - ri - e e - le - i - son Chri - ste e - le - i - son
Ky - ri - e e - le - i - son Chri - ste e - le - i - son

f *p* *rall.*
f *p* *rall.*
f *p* *rall.*

29

Devoto

San - cta Ma - ri - a o - ra pro no - - - bis
San - cta Ma - ri - a o - ra pro no - bis

p *f*
p *f*
p *f*

San - cta De - i Ge - ni - trix o - ra pro no - - - bis Sancta Vir - go
San - cta De - i Ge - ni - trix o - ra pro no - - - bis Sancta Vir - go

f *p*
f *p*
f *p*

rinf. *rall.*

Vir - gi - num o - ra pro no - bis o - ra pro no - bis

rinf. *rall.*

Vir - gi - num o - ra pro no - bis o - ra pro no - bis pro no - bis

30

Moderato

p

o - ra pro no - bis Sancta Dei Genitrix o - ra pro no - bis

f *p* *accel.*

San - cta Ma - ri - a o - ra pro no - bis o - ra pro no - bis Sancta Virgo

mf *f* *p* *rall.*

Sancta Vir-go Vir-ginum o - ra pro no - bis o - ra pro no - bis

f *p* *rall.*

Vir-ginum o - ra pro no - bis o - ra pro no - bis o - ra pro no - bis

mf *f* *p* *rall.*

31

Lento espressivo

p o - ra pro no - bis..... San - cta..... De - i

p San - cta Ma - ri - a o - ra pro no - bis

Ge - ni - trix o - ra pro no - bis San - cta

o - ra pro no - bis San - cta Vir - go.....

Vir - go Vir - gi - num o - ra pro no - bis o -

Vir - gi - num o - ra..... pro no -

- ra o - ra pro no - bis.

- bis o - ra pro no - bis.

AGNUS

Adagio

A-gnus De - i qui tol-lis pec-ca-ta mun - di par - ce no - bis Do - mi - ne.

A-gnus De - i qui tol lis pec - cata mun - di par - ce no - bis Do - mi - ne.

KYRIE *La minore*

Adagio

Ky - ri - e e - le - i - son Chri - ste e - le - i - son.

Ky - ri - e e - lei - son Chri - ste..... e - le - i - son.

Andante devoto

mf Sancta De-i Ge-ni-trix o - -
mf San - cta Ma - ri - a o - ra pro no - bis

-ra pro no - -bis Sancta Vir - go Vir - gi - num o - - ra pro no - bis
 o - ra pro no - bis San - cta Vir-go Virgi-num o - - ra o - - ra pro no - bis

f *accel.* *f* *p rall.*

Devoto

p Sancta Ma - ri - a o - ra pro no - bis Sancta De - i Ge - ni - trix o - ra pro
 o - ra pro no - bis o - - ra pro

no - bis Sancta Vir - go Vir - gi - num o - ra pro no - bis pro no - - bis

no - bis San - cta Vir - go Vir - gi - num o - ra pro no - - bis

34

Devoto

San cta Ma - ri - a o - ra pro no - bis San - cta De - i Ge - ni - trix o - ra pro

San - cta Ma - ri - a o - ra pro no - bis San - cta De - i Ge - ni - trix o - ra pro

no - bis Sancta Virgo Vir - ginum o - ra pro no - bis o - ra pro no - bis

no - bis Sancta Virgo Vir - ginum o - ra pro no - bis o - ra pro no - bis

AGNUS

f Andante *decresc.* *p* *cresc.* *p* *rall.*

A-gnus De - i qui tol - lis pec - ca - ta mundi Par - ce no - bis Par - ce no - bis Do - mi - ne.

f *decresc.* *p* *cresc.* *p* *rall.*

A-gnus De - i qui tol - lis pec - ca - ta mundi Par - ce no - bis Par - ce no - bis Do - mi - ne.

f *p* *cresc.* *p* *rall.*

POPOLO

Ky - ri - e e - le - i - son Chri - ste e - le - i - son.

KYRIE *Si minore*

Devoto

p *rall.*

Ky - ri - e e - le - i - son Chri - ste e - le - i - son.

p *rall.*

Ky - ri - e e - le - i - son Chri - ste e - le - i - son.

p *rall.*

Andante devoto

p Sancta Ma - ri - a o - ra pro no - bis *mf* Sancta

p Sancta De - i Genitrix o - ra pro no - bis

mf Vir - go Vir - gi - num o - ra pro no - bis *cresc.* o - ra *p* o - ra o - ra pro no - bis *rall.*

mf Sancta Vir - go Vir - gi - num o - ra o - ra o - ra o - ra pro no - bis *cresc.* *p* *rall.*

mf San - cta Ma - ri - a o - ra pro no - bis San - cta De - i Ge - ni - trix o -

mf San - cta Ma - ri - a o - ra pro no - bis Sancta De - i Ge - ni - trix

- ra pro no - bis San - cta Vir-go Vir-ginum o - ra pro no - - bis

o - ra pro no - - bis SanctaVirgoVirgi-num o-ra pro no - - bis

Adagio devoto *p*

o - -ra pro no-bis SanctaDei Ge-ni-trix o - ra pro no-bis

San - cta Ma - ri - a o-ra pro no - - bis San-

San - cta Vir - go Vir- gi- num..... o - ra o - ra..... pro no - bis

- cta Vir - go Vir - gi - num o - -ra o - ra pro no - - bis

AGNUS

Devoto

rall. accel. allarg.
 Agnus De - i qui tol - lis pec - ca - ta mun - di par - ce no - bis Do - mi - ne
rall. a tempo allarg.
 Agnus De - i qui tol - lis pec - ca - ta mun - di par - ce no - bis Do - - - mi - ne

a tempo accel. allarg.

POPOLO

Ky - ri - e e - le - i - son Chri - ste e - le - i - son

LITANIE A 3 VOCI PARI

KYRIE

p Ky - ri - e e - le - i - son Chri - ste e - le - i - son *rall.*
p Ky - ri - e e - le - i - son Chri - ste e - le - i - son *rall.*

p *rall.*

38 Moderato

f San-cta Ma - ri - a *f* San-cta De-i
f San-cta Ma - ri - a *p* o - ra pro no - - bis *f* San-cta De-i
f o - ra pro no - - bis

Ge-ni-trix *f* Sancta Vir - go..... Vir - gi - num
 Ge - ni - trix *p* o - ra pro no - - bis *f* Sancta Vir - go
 o - ra pro no - - bis *p* San-cta Vir-go Vir - - gi - num

cresc. *p* *rall. dim.*
 o - ra pro no - - bis *f* o - ra pro no - - bis
 Vir - gi - num o - ra pro no - bis *f* o - - ra pro no - - bis
 o - ra pro no - - bis *f* o - ra pro no - - bis

39 Devoto

p San - cta Ma - ri - a o - - ra pro no - bis San - cta..... De - i

p San - cta Ma - ri a o - ra pro no - - bis..... San - cta De - i

pp *mf*

f Ge - ni - trix o - ra pro no - bis Sancta Vir - go Vir - gi - num

Ge - ni - trix o - ra..... pro no - bis Sancta Vir - go Vir - gi - num

Ge - ni - trix o - ra pro..... no - bis Sancta Vir - go Vir - gi - num o -

f

f o - - ra pro..... no - - bis *rall.* *pp*

accel. o - - ra pro..... no - - bis *rall.* *pp*

o - - ra o - ra o - ra pro no - - bis *rall.* *pp*

- ra o - - ra o - ra o - ra pro no - - bis

cresc. *cresc.* *rall.* *pp*

40 PASTORALE
Andante pastorale

San - - cta Ma - ri - - a o - ra pro no - - bis

San - cta Ma - ri - - a o - ra pro no - - bis

San - cta Ma - ri - - a o - - ra pro no - - bis

San - cta De - i Ge - ni-trix o - ra pro no - - bis Sancta Vir - go Vir - gi-

San - cta De - i Ge - ni-trix o - - ra pro no - bis Sancta Vir - go Vir - gi-

San - cta De - i Ge - ni-trix o - ra pro no - - bis Sancta Vir - go Vir - gi-

- num o - - ra pro no-bis o - ra pro no - - bis

- num o - ra pro no - bis o - - ra pro no - - bis

- num o - ra pro no - bis o - - ra pro no - - bis

KYRIE

p Moderato *rall.*

Ky - ri - e e - le - i - son Chri - - ste e - le - i - son

Ky - ri - e e - le - i - son Chri - - ste e - le - i - son

Ky - ri - e e - le - i - son Chri - - ste e - le - i - son

p *rall.*

41 Andante

p

San - - cta Ma - ri - - a o - ra pro no - - bis

San - - cta Ma - ri - - a San - cta De - i Ge - ni -

o - - ra pro no - - bis

p

mf

San - cta Vir - go..... Vir - gi - num

cresc. - trix..... o - ra pro no - bis *f* San - cta Vir - go.....

mf

San - cta Vir - go..... Vir - gi - num

cresc.

mf cresc. *f* *rall. dim.* *pp*

O - - ra pro no - - bis o - ra pro no - - bis

Vir-gi - num o - - ra pro no - - bis pro..... no - - bis

o - - ra o - - ra pro no - - bis

rall. dim. *pp*

Andante *mf* *p*

o - - ra pro no - - bis o - -

San-cta De - i..... Ge - ni -

San - - cta Ma - ri - - a

mf *p*

f

-ra pro no - - bis San-cta Vir - go..... Vir-gi - num

-trix o - ra pro..... no - - bis San - cta Vir - go Vir-gi -

San - cta Vir - go..... Vir - gi - num o - - ra

f

p *cres.* *rall.*
p *cres.* *rall.*
p *cres.* *rall.*
p *rall.*

o - ra o - ra pro no - bis
 - num o - ra pro no - bis
 o - ra o - ra pro no - bis

AGNUS

Moderato

f *mf accel.*
f *mf accel.*
f *mf accel.*

A-gnus De - i qui tol - lis pec - ca - ta mun - di
 A-gnus De - i qui tol - lis pec - ca - ta mun - di
 A-gnus De - i qui tol - lis pec - ca - ta mun - di par - ce

mf accel. *rall.*
mf accel. *f* *rall.*
rall.
rall.

par - ce no - bis Do - mi - ne
 par - ce no - bis Do - mi - ne
 no - bis Do - mi - ne

p Moderato (senza correre)

San - cta..... Ma - ri - a *p* San - cta..... De - i Ge - ni - trix

o - ra..... pro..... no - bis *mf* o - ra..... pro.....

o - ra pro no - bis *mf* o - ra..... pro.....

mf San - cta..... Vir - go *mf* Vir - gi - num *crese.* o - ra pro.....

no - bis *mf* o - ra pro no - bis.....

no - bis *mf* o - ra pro..... no - bis

f - bis o - ra o - ra pro no - bis *rall.*

f bis o - ra o - ra o - ra pro no - bis *rall.*

o - ra pro no - bis pro no - bis *rall.*

Devoto

mf
O - -ra pro no - bis

p San - -cta Ma - ri - -a *mf* San - cta De - i

p San - -cta.....Ma - ri - -a *mf* San - cta De - i.....

p *mf*

f o - -ra 'pro no - -bis *f* San - cta Vir-go Vir-gi-num

Ge - ni - trix o - ra pro no - -bis *f* San - cta Vir-go Vir-gi-

Ge - ni - trix o - ra pro no - -bis *con forza* San - cta Vir-go Vir-gi - num *f* o - -

f *cresc.*

ff *p* *pp* *rall.*
O - -ra pro no - bis pro no - - bis.

cresc. *ff* *p* *rall.*
num o - -ra pro no - - bis.

cresc. *ff* *p* *pp* *rall.*
- ra..... pro..... no - - bis pro no - - bis.

ff *p* *rall.*

Moderato

f San - cta Ma - ri - a *mf* San - cta De - i.....
f San - cta Ma - ri - a o - ra pro.....no - bis
f San - cta Ma - ri - a o - ra pro no - bis

mf Ge - ni - trix o - ra pro no - bis *mf* San - cta.....Vir - go.....
mf o - ra pro no - bis *f* Sancta Vir - go Vir - gi - num o - ra
mf o - ra pro no - bis *mf* San - cta

cresc. Vir - gi - num o - ra *p rall.* o - ra pro no - bis
cresc. o - ra pro no - bis *p rall.* pro no - bis
cresc. Vir - go Vir - gi - num o - ra o - ra..... o - ra pro no - bis

i.....

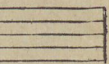
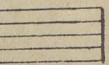

go.....

n - cta

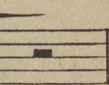

s

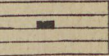

s

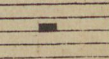

s

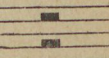

s

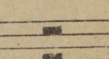

s

MÚSICA SAGRADA

P. ALFONSO M. DE CRISTÒFARO

Miss. Ap. de Tierra Santa O.F.M.

CANTICOS A 4 VOCES

(1) *Christus Natus est nobis*-invitatorio de la Natividad. (2) *Jesu Redemptor omnium*: Himno de la Natividad de N. S. J. C. (3) *Pange lingua gloriosi*. (4) *Pie pellicane*. (5) *Benedictus Dominus Deus Israel*. (6) *Parce Domine*. (7) *Popule meus quid feci tibi*. (8) *Aurora lucis*, himno de la Resurrección. (9) *Christum triumphum gloriae*: himno de S. María Magdalena. (10) Cinco letanias en sol menor.

CANTICOS A 3 VOCES

(11) *Stabat Mater dolorosa*. (12) *Francisce Christi Signifer*: Responsorio de N. P. S. Francisco de Asis. (13) *Si quæris miracula*: Responsorio en honor de S. Antonio de Padua. (14) *Cantanditus organis Cecilia*, en honor de S. Cecilia V. y C. patrona de los músicos. (15) *Quem vidistis pastores dicite*: motete en honor del Nacimiento de N. S. J. C.

CANTICO A 2 VOCES

(16) *Si quæris miracula*: Responsorio en honor de S. Antonio de Padua, de estilo facil y muy melòdico.

Precio total: § 15

*Se vende a beneficio de Tierra Santa y de los Santos lugares en Chile.
Chillan: Administraciòn de "El Misionero Franciscano" y en Santiago: Comisaria de T. S. Chiloé 1420.*