FUNDADO EN VALPARAISO
EL 12 DE SEPTIEMBRE DE 1827
Año CII. — Núm. 32,378

EL MERCURIO

M. C. R.

FUNDADO EN SANTIAGO
EL 1.o DE JUNIO DE 1900
Año XXIX. — Núm. 10,182

Es propiedad

PRECIO: 30 CENTAVOS — SANTIAGO DE CHILE, Lunes 3 de diciembre de 1928 — PRECIO: 30 CENTAVOS

LOS FOTOGRAFOS DE "EL MERCURIO" NOS HAN TRAIDO ESTAS PRUEBAS ELOCUENTES DE LA CATASTROFE

Una de las calles principales de la ciudad de Talca con todos sus edificios totalmente en ruinas. — Montones de escombros cubren la calzada y aceras

La calle 1 Sur esquina de 2 Oriente, en el corazón de la ciudad de Talca. — Desolador aspecto que ofrecen los edificios destruídos

Ruinas en la Estación de Pelequén, donde a causa del derrumbe murió un empleado ferroviario

Un derrumbe en las oficinas ubicadas a la entrada del Regimiento de Artillería Chorrillos

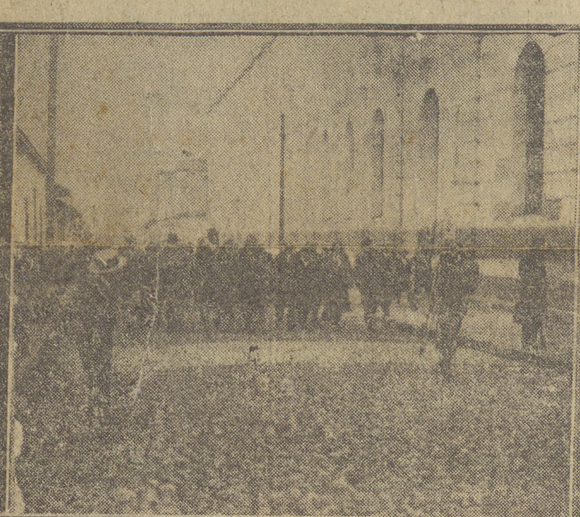

El Presidente de la República y Ministros de Estado recorriendo la ciudad de Talca

Niños que quedaron sin hogar duermen a plena intemperie en una de las plazas de Talca

En la Alameda, frente a la Iglesia de San Agustín, hay muchas gentes que duermen bajo los árboles

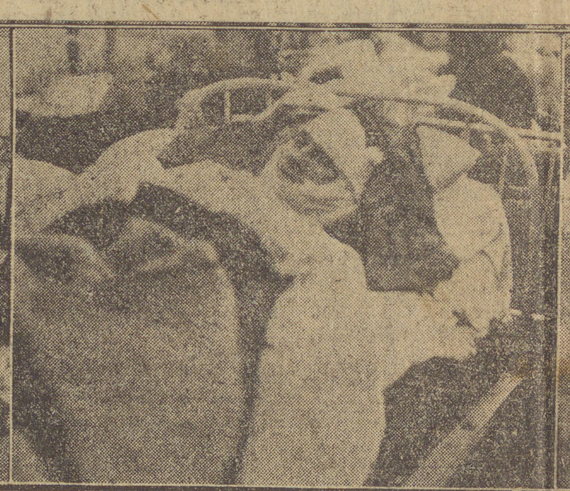

Una de las tantas víctimas del violento terremoto del sábado, en su lecho de dolor

Las plazas y calles convertidas en amplios dormitorios. —Los ocupan gentes que salvaron apenas con los catres

Uno de los patios del Hospital de Talca donde ahora están los enfermos al aire libre

Un cuadro de horror en la Morgue de Talca que se halla repleta de cadáveres

Ataúdes en las calles a disposición de los deudos de las víctimas

De Talca en ruinas sus habitantes se van a otras ciudades. — Público aguardando los trenes en la estación