

3

MAXIMILIANO

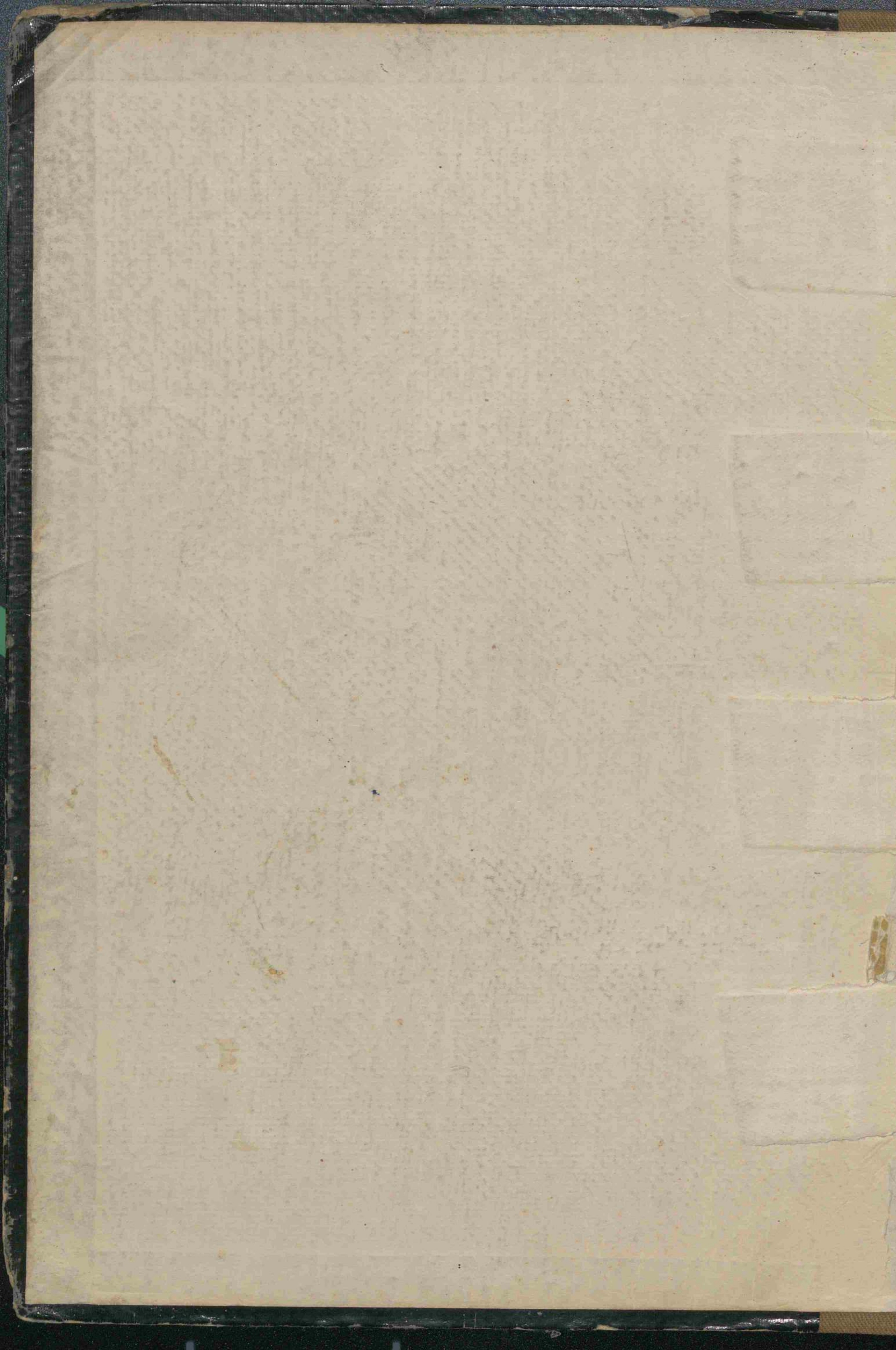

INDEPENDIENTES SERIE D		FAMILIARES SERIE E		IMPUESTO		PRESTAMO SERIE I		VESTUARIO	
Cantidad	Saldo	Cantidad	Saldo	Cantidad	Saldo	Cantidad	Saldo	Cantidad	Saldo
			6						
			7						
			8						
			9						
			10						
			11						
			14						
			13						

2

11

7

I CONSERVATORIO REGIONAL DE MUSICA

POR LUIS FLORES SIERRA

21 MAYO 1988

I Un aporte en el 246º aniversario de la fundación de Talca.

Desde hace muchos años se acrecienta la imperiosa necesidad del espíritu de crear el Conservatorio Regional de Música en Talca. Esta sentida aspiración de los habitantes de esta próspera y promisoría zona encuentra su fundamento en brindar oportunidades a las personas con esclarecidas capacidades para una de las más excelsas manifestaciones del Arte como es la música. No es posible que se pierdan en la noche del olvido los talentos de la Región del Maule. Las limitaciones económicas no deben ser nunca obstáculos para amparar a los jóvenes y adultos bajo el alero de un Instituto Superior de Música.

Nuestra Región puede llegar a ser el centro musical de la zona central de nuestro país.

La historia musical de Talca que no se ha escrito hace recordar por labios de los docentes que llevan muchos años dedicados con mucho amor a la enseñanza, que la ciudad tuvo una riquísima tradición musical. Es así como surgen del pasado cercano los nombres de las prestigiosas profesoras de piano: Luz Vera de Lagos, Berta Rojas Romo, Elisa Rivera de Herrera, considerada como una de las primeras personas versadas en la crítica musical; Rosita Gaete, que iniciara al concertista talquino Oscar Gacitúa Weston, de fama internacional y ganador de uno de los premios en el Concurso Federico Chopin que periódicamente se realiza en Varsovia, Polonia; Graciela Rojas, conocida maestra, ya retirada de la enseñanza. Los talquinos evocan a los connotados profesores de piano, entre otros, señores Teobaldo Meza y Rafael Aliende. Cabe destacar la dedicación y versación en la docencia musical de la profesora de piano, señora Sabina Alvarez de Tagle, quien hasta el año pasado enseñaba en su Conservatorio Mozart, (antes denominado Instituto Musical Bach). Sus numerosos discípulos llegaron a ser excelentes pianistas. A este respecto, Oscar Gacitúa Weston, recibió de doña Sabina sus primeras lecciones de piano. Entre los más recientes alumnos de la profesora Sabina se han destacado por sus reconocidos talentos los hermanos Cristóbal y David Flores Tobella y Manuel Alberto Inzunza Anzalone. Esta gran profesora recibió las más altas distinciones de las autoridades

Esta maestra consiguió que vinieran de Santiago muchos músicos, destacándose Víctor Tevah, quien fuera Director de la Orquesta Sinfónica de Chile. Este maestro no sólo ofreció recitales de violín, sino que viajaba frecuentemente a nuestra ciudad a ejercer docencia en su instrumento musical. Otro pianista de grandes condiciones que vino a Talca a instancia de doña Fresia fue Hugo Fernández. En la actualidad, la eximia pianista Mirluz Tobella Matas radicada en Talca desde hace poco más de 20 años, alumna de grandes maestros, como Alberto Spikin, y Fedor Gleboff, discípulo de Claudio Arrau, ofrece periódicamente recitales de la más alta jerarquía por su musicalidad, virtuosismo e interpretación. Esta artista del teclado transmitió su herencia artística a sus hijos con quienes formó el Coro de la Familia Flores-Tobella (integrado por Gabriela, Selma, Theresa, Heiga, Cristóbal, Andrés, David y Claudio).

En Talca está radicado desde hace varios años un gran compositor y pianista de nota, que ha ofrecido recitales en Talca y otras ciudades del país. Nos referimos al músico Héctor del Pino.

En la enseñanza del violín se han destacado en Talca, el iniciador de la enseñanza, profesor Jorge Moraga Cid, don Tertuliano Cruzat, quien legara su gran vocación a su hijo Renato, quien es un excelente cellista, dedicado hoy al ejercicio de la odontología. Se recuerda con gratitud a los profesores Mariano Arias Bowosky y Arturo Pino Valenzuela, destacado docente en la ex Escuela Normal de Talca. Excelentes alumnos de don Víctor Tevah fueron en Talca don Víctor Machiavelo Forni y Mario Donoso Torres.

En nuestra ciudad hubo una gran mujer que formó una orquesta con diez músicos. Se trata de la recordada maestra Fior María Valdés de Barrios.

En la enseñanza de guitarra se recuerda con mucha gratitud a la profesora Melania de Quinteros, que a la vez fue concertista en ese instrumento. Cabe también destacar a la profesora María del Sagrario Pérez.

En el arte del canto se evoca con emoción a la soprano Mercedes Gaete, quien ofreció en Talca muchos recitales. Nadie podría omitir a la señora Delia Smith, profesora de canto que desde Santiago vino a entregar a Talca su sabiduría durante varios años.

En flauta en todas sus variedades don Daniel Rojas Cárcamo ofreció inolvidables recitales.

Hito importante en el desarrollo musical de Talca lo constituyó la Universidad de Chile - Universidad Nacional en su sede Talca. Fue visionaria: creó la Carrera de Pedagogía en Música.

Alegría nos produce la Escuela de Cultura; con enseñanza de piano y

FORM. 69

VESTUARIO

Saldo Cantidad Saldo

En el presente Fresia
Ortega de Valenzuela,
en el Conservatorio de Talca
su nombre lo del Sr. Armando
Barbajal
Su parte teórica a
Don Gacitúa

COLABORACION

HISTORIA

EL MAESTRO JUAN RAFAEL ALLENDE

ESCRIBE: RIGON BENOIT

En un oportuno e interesante artículo del señor Luis Flores Sierra publicado en este diario, se refiere a la necesidad de crear el "Conservatorio Regional de Música", para lo cual hace una síntesis de sus cultores locales, figurando entre ellos el maestro Juan Rafael Allende.

El citado maestro era un virtuoso y su labor musical no quedó encerrada en la opaca trayectoria provinciana y saltó a los cenáculos capitalinos. Hijo del gran maestro que lleva su mismo nombre y hermano del consagrado Humberto, el de amplio chambergo bohemio y su rizada melena ennoblecida por sus canas.

El maestro Juan Rafael Allende es un iluminado y parece que toca tierra sólo cuando presiona los pedales de los pianos que son la razón de su vida. Era el prototipo de un modelo de arte, figura distinguida, melena leonina con sombra gitana sobre sus ojos buscando en los cielos el pentagrama de su fantasía. Profesor de música y canto en la Escuela Normal de Profesores en los tiempos de esa gran educacionista, señorita Josefina Valenzuela Darlington, y en el piano alemán de esa Escuela, Claudio Arrau, da su primer concierto a los siete años. Esa misma cátedra servía en el Liceo de don Enrique Molina Garmendia, que hizo del establecimiento a su cargo una réplica al paseo ctenicense de Aristóteles.

El Maestro Allende se encierra en una especie de renunciación a todo aquello que saliera de la órbita de su virtuoso temperamento artístico.

Su casa ubicada en la aristocrática calle 1 Oriente, junto al Palacio de los Cruz, a un salto de la Iglesia de La Merced, es el templo del arte musical. Ahí escribe sus dos famosas Zarzuelas tituladas "La Pescadora" y "La gitana", como también la pieza inglesa de género frívolo y que hizo furor en su presentación en Santiago y en los escenarios del viejo mundo: "El Mikado".

Todas sus zarzuelas la llevó a escena con la minuciosidad del "maestro" y del "profesor". Coreografía y orquesta mostraban la delicada concepción de la "mise en scene" y la disciplinada batuta de su Director.

Nuestra ciudad pudo apreciar cómo estas zarzuelas se montaban a todo lu-

LA MAÑANA
7 JUNIO

IMPUESTO		PRESTAMO SERIE I		VESTUARIO	
Cantidad	Saldo	Cantidad	Saldo	Cantidad	Saldo
<p>jo, y en sus escenas se alternaban el canto, el baile, la declamación, el diálogo picaresco propio de este género teatral. Las compañías no solo constituirían cuerpo de baile sino coros de primer orden y las solistas tenían requisitos excepcionales de voz, destacándose Susana Molina-Ponce a quien el maestro Allende le decía que su canto "era un raudal de perlas recibidas en una bandeja de plata".</p> <p>Las presentaciones las hacía en el Teatro Municipal cuyo prestigio por su acústica y ornamentación nada tenía que envidiar al de Santiago. En ocasiones la calle 1 Oriente se llenaba de coches de lujos y nuestras damas lucían el último grito de las modas parisinas.</p> <p>No podríamos cerrar esta crónica sin mencionar a las "solistas" que él formó: Leontina Rojas, Edelmira Flores y Susana Molina, cuyos nombres se incorporaron a la enseñanza de nuestro Conservatorio Nacional de Música.</p> <p>El Maestro Allende dio a Talca el sentido del buen gusto musical y su nombre fue invocado con gratitud por los continuadores de su obra de elevada alcurnia artística.</p> <p style="text-align: center;">RIGON BENOIT</p>					

FECHA

Boletín
o
GuíaCUERPO DE BOMBEROS
TALCAFundado el 1° de Octubre de 1870
SUPERINTENDENCIAANT. : De 30/05/88
" 1o.06/88

ORD. No. 048/988 /

Talca, 6 de Junio de 1988 .-

SEÑOR

MIEMBRO HONORARIO DEL
CUERPO DE BOMBEROS DE TALCA
Dn. BENITO RIQUELME GONZALEZ,
PRESENTE .-

De nuestra distinguida consideración :

Compartimos con Ud. los sentimientos de pesar ante el reciente sensible fallecimiento del periodista y amigo de esta Casa Bomberil, que supo aquilatar en el espíritu de colaboración que destacaba en el hombre generoso y leal que fué don JOSE MUÑOZ VALLADARES (Q.E.P.D.) .-

Estimamos que muchos sectores de esta ciudad no supieron comprender ni apreciar la valía del buen amigo que se fué .- El Directorio General de este Cuerpo aprecia su recuerdo y sincero homenaje a su memoria coincidiendo plenamente en tan justas apreciaciones .-

MUSEO BOMBERIL ; Lamentamos que la señorita Verónica Aguilar, del Departamento de Turismo de la VII Región no haya encontrado la atención necesaria y oportuna; situación ésta que nos extraña por cuanto el Museo permanece todo el día abierto y siempre puede encontrarse personal ó Voluntarios que ofrezcan las facilidades del caso a quién se interese por visitarle .-

Nos preocuparemos por averiguar qué ocurrió en esta oportunidad; en todo caso, tenga Ud. la seguridad que se acentuará nuestra preocupación para que situación como la comentada no se repita .-

Le saludamos muy atentamente .-

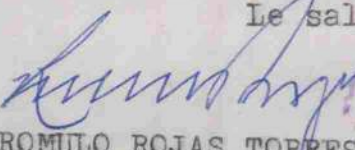
ROMULO ROJAS TORRES
Sert. General

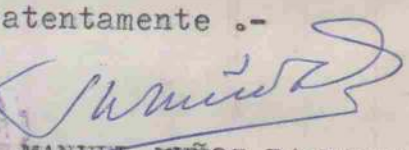
MANUEL MUÑOZ BASTIAS
Superintendente

Avda. "Obispo Manuel Larraín E." N° 1170 - Casilla N° 351 - Fonos: 232222-231599 - Talca

INDEPENDIENTES SERIE D		FAMILIARES SERIE E		IV	PRESTAMO
Cantidad	Saldo	Cantidad	Saldo	Cantid	CO-ABORACION
					<p>SERGIO CONCHA GARCÉS EN SU ACCION LABORAL 30-VI-88 ESCRIBE RIGON BENOIT</p>

Una vez más le corresponde a un taquino un destacado en nuestra historia, por su actuación a alto nivel nacional y por que no decirlo mundial, ya que su obra significó la venida de observadores extranjeros para conocer y aplicar en sus países la experiencia chilena, nos referimos a don Sergio Concha Garcés y a la Caja de Seguro Obligatorio.

A él le corresponde nada menos que quebrar lanzas en un régimen en el cual el elemento asalariado carecía de la atención del Estado en su integridad socio-sanitario-económico, situación consagrada por el divorcio entre Capital y Trabajo. A manera de una ilustración, muy a la ligera, recordemos a los obreros de los "Cachuchos" en el norte, de los "laneros" en el sur y en la zona agrícola del centro cuya ración diaria "era un tarro duraznero de porotos cocinados con mote o "frangollo", y un tarro salmonero con harina tostada y la "galleta" (pan de harina candeal)", con un salario que fluctuaba a menos del medio peso de nuestra desvalorizada moneda.

El Presidente Arturo Alessandri Palma con bombos y platillos promulga en el Salón Rojo de la Moneda la Ley 4054 que crea la Caja de Seguro Obligatorio contra enfermedad, vejez e invalidez el día 15 de junio de 1924 y entrega su aplicación a don Luis Barros Borgoño, Presidente de la Caja Nacional de Ahorros (hoy Banco del Estado), quien

a su vez le traspasa esta misión al joven egresado de Leyes, don Sergio Concha Garcés, pero éste se encuentra con el trío articulado de una Ley, carente de reglamento y del elemento material y humano, especialmente este último, el cual está ambientado desde la Universidad al Parlamento en el principio del "laissez faire, laissez passer".

Para esta misión tan delicada como riesgosa el señor Barros Borgoño no se la entrega a un "improvisado". El señor Concha Garcés fue un destacado alumno del Liceo del Rector Enrique Molina y don Alejandro Venegas, y en la Escuela de Derecho tiene como maestros al erudito don Juan Esteban Montero, al civilista don Arturo Alessandri Rodríguez, al virtuoso en ciencias sociales don Moisés Poblete Troncoso, y otras notabilidades del foro, y obtiene su título de abogado con su tesis "La jornada del trabajo y su evolución", lo que significó una nueva y revolucionaria concepción del trabajo laboral en esa época.

Nuestro prócer dijo ante la partida de nuestra Escuela Nacional: "De estas cuatro tablas...", pero aquí ni una tabla ni una silla, ni una mesa. Se carecía desde el humilde timbre de goma hasta el formulario con su logotipo "CADSO". Si en lo material se partía de cero, el factor humano era de icadísimo. La I W W imperaba en los gremios obreros cuyos personeros rentados embrujaban a la masa trabajadora.

6%

INDEPENDIENTES
SERIE D

FAMILIARES
SERIE E

IMPUESTO

PRESTAMO
SERIE I

VESTUARIO

lad	Sal	Cantidad	Saldo	Cantidad	Saldo	Cantidad	Saldo	Cantidad	Saldo	Cantidad	Saldo
-----	-----	----------	-------	----------	-------	----------	-------	----------	-------	----------	-------

ciones que su...
les enviadas por el ejecutivo a la Junta de Gobierno



INFANTERIA REINA DE LAS BATALLAS

7-6-89

RIGON BENOIT

Talca la tuvo y es reina, porque nació allá en los ejércitos greco-romanos, cuyo rol consistía en mantener las posiciones defensivas.

o la luz parpadeante de los faroles a gas, porque por regla general regresaban en la noche de sus ejercicios profesionales; y sus cantos marciales y románticos hacían vibrar la 1 Oriente: "Adiós, adiós, lucero de mis noches/ dijo un soldado al pie de la ventana/ Adiós, no llores ángel mío/ que volveré mañana".

Los talquinos le entregaron un palacio, en una de sus arterias principales, como era en la época de aristocrático abolengo urbano la calle 1 Oriente. Entre 5 y 6 Sur había un edificio con sus muros rojos que eran un remedo de los arsenales de guerra de Santiago, con torreones de observación y amplias puertas con sus vértices y diagonales claveteados con clavos de cobre, resabio de aquellas fortalezas inexpugnables, cuando las guerras se hacían "a lo caballero", en que primaba el honor, la hombría, el valor y la fuerza personal. No eran encuentros a control remoto y menos de esos goles "por secretaría" que se usan en el fútbol.

Y de estos versos saltan las anécdotas y así se cuenta que el General Baquedano, al revistar un regimiento de Infantería reparó en un soldado que sólo se había lustrado la parte delantera de sus botines y le increpó: Soldado, ¿qué dirá el enemigo si le ve los tacos sucios?

Aquí estaba el Regimiento "Zapadores", con su afinada banda de guerra en que flautas y tambores orquestaban la marcha de los soldados, todo lo cual se enmarcaba en el malabarismo de su "guaripola", cuyo bastón era lanzado al aire con elegancia y precisión.

Y el infante respondió: "Le juro mi General, que los cholos (peruanos) nunca me verán los talones!"

Su tenida estaba modelada en el corte prusiano, con sus puntiagudos cascos de bronce y sus mochilas de cuero que portaban marmitas de aluminio, encajonadas para proteger el reflejo solar

De este mismo general, se decía que "conquistó Lima por los balcones", porque entregó el resguardo policial al Regimiento de Infantería de "Chillán", que se caracterizaba por sus hombres de formas atléticas, de tez trigueña y ojos azules.

Las ventanas y puertas semicerradas de una ciudad de nación derrotada, poco a poco se fueron abriendo en romances nocturnales. El sismo de diciembre de 1928, destruyó ese Cuartel talquino y la guarnición tuvo que emigrar al Barrio Norte, empero sus muros en ruinas, en su fecha aniversaria, pregonan la razón de su vida: "Ahí donde llega el primer soldado de Infantería brilla la victoria y ahí donde muere el último soldado de Infantería se sella la derrota".

*Con el origen no tiene el fin,
porque cuando puede apreciar en el arte
auténtico por 14 días, sus locos,
porque caso que se trataba de Baquedano*

7-6-89





EVOCACION AL BOMBERO RICARDO

26-V-
RIGON BENOIT

FORM. 63

Caballero del Fuego, con avenidas de oro de saludó el Otoño. Por ellas empujaste la rueda dentada con la fe del molinero que entrega la harina con perfume de amor.

Molino que nunca se cansó de andar. Lo supiste construir con la regla de oro en el equilibrio de la escuadra y del compás.

¿Cómo te hablara, Ricardo Burgos Guerra, para no interrumpir tu sueño? Han callado las sirenas del Medio Día para dar sombra de silencio sobre tu quehacer de poeta, porque eras "poeta sin quererlo", como decía Rubén Darío.

Pluma y pistón jugaban en la diestra de tu mano. Con la chisperia de las maderos ígneos competías con la canción rutilante de las estrellas, y en el pergamino blanco de tus filosofías tributabas al bien, a la tolerancia y a la belleza.

La raíz hispana de tu ancestro permitía tus arengas de Quijote y te armaste Caballero del Fuego con tu yelmo orlado de ruedas dentadas. Grande era tu armadura pero también eran enormes tus

blasones bordados en verde olivo con su aceite de lámpara votiva para velar tus ansias y delirios de un mañana mejor, aunque cantaran las espinas de las rosas, ocultando brotes y quimeras.

Gran y venerable maestro de la comunicación humana con amplitud de estadios con sus lienzos "quintinos": "Unidos para servir".

Caballero del Fuego con tu escudo blasonado de orientes luminosos, nos dejas la herencia de buscar la luz en las alturas en ansias de águilas y en versos de mariposas.

Ricardo Burgos Guerra, te alejas con tu risa de bondad y tu filosofía humana. Has quebrado un eslabón, pero muchos seguirán escuchando el cristal de las aristas de la piedra que la hacías hablar al golpe del cincel de la experiencia del maestro.

Banderas y sirenas flotan en el silencio, pero tu nombre se pronunciará bajo la música del cantar de los grillos en el verano fecundo del ideal.

Ricardo Burgos Guerra: ¡Qué así sea!..

....¡Y qué así sea!..

VESTUARIO

Cantidad

Saldo

20-5-89

EDITORIAL

EL PERIODISTA:

Con don Juan C. Bravo Maximiliano Poblete, nos autodenominamos "Los Inmortales. No piense Ud que esperabamos que la historia nos acogiera en su seno, sino porque éramos un desafío al tiempo.

Nacimos con este Siglo y teníamos los dedos manchados con la tinta escolar de aquellos tinteros de loza que se engarzaban en medio del banco escolar y más tarde con la tipografía. Fue allá en la Escuela N° 3, de aquel gran Director y pedagogo don Homero Luna, como si ello significara que en los avatares de la vida nos encontraríamos con nuestros dedos untados con la pasta indeleble de la imprenta y del diario.

En nuestros esporádicos encuentros tarjábamos el nombre de las personas de nuestros tiempos que habían partido al Valle de los Recuerdos, hasta que al final sólo quedamos los tres con la audaz intención de llegar al año 2000 y de ahí nació el que don Juan nos llamara "Inmortales".

Perteneció a los hombres de la prensa cuando no se necesitaba al espaldarazo de la Universidad y los "chicos de ella", lo llevaban adentro, con aquella beatitud del pintor de los doomingos, cuyas raíces habría que buscarlas en los "croniqueurs" franceses y su retrato hablado lo hace en forma magistral Julio Verne, en su libro "La Isla Misteriosa", cuando se refiere al periodista Gedeón Spilett: "Era de la raza de aquellos geniales cronistas, de la raza de los Stanley que no retroceden ante ningún obstáculo" para concluir con éxito la campaña periodística en beneficio de la comunidad.

En los diarios de provincia es donde se puede apreciar la madera del que tome una iniciativa, porque no le inquieta la incomprensión pueblerina, porque para el periodista honrado y sincero para con su Orden, sobre él pesan los intereses generales del medio en que le corresponde actuar. Sin duda alguna en este oficio ingrato e incomprendido aflora el consejo de Mahoma, cuando se tocan intereses creados: "Prepara su caballo para que te alejes lo más que puedas del lugar en donde has dicho la verdad".

Hacer un recuento de su acción de prensa en beneficio de nuestra ciudad, no lo permite el espacio del columnista, pero se podría señalar que no hubo iniciativa de bien público en que Don Juan C., no participara en forma directa o como personero del Cuarto Poder; Bástenos señalar, así al azar, su frutífera campaña hasta obtener la desviación del Estero Baeza, foco de infecciones y mal oliente por aguas servidas; su anhelado puerto cordillerano "El Pehuenche", de grandes perspectivas para el futuro internacional y el haber hecho una realidad las sedes universitarias para Talca. No hace una semana, en su oficina, con sus estrechos senderos entre legajos, libros y diarios, discutíamos la llegada del invicto al año 2000 y ante mi temor, me dijo, optimista: "Los pasaremos, lo pasaremos." y lo sellamos con un apretón de manos, barnizadas con pasta tipográfica. ¡Don Juan C. Bravo, espéreme!

LOS LOCOS DEL BARRIO ALTO

"RIGON BENOIT"

En el "Chile Ilustrado, con las capitales de Provincias y de los puertos principales", de Recaredo Tomero, en su edición de lujo, con lomo y tapas en relieve, todo dorado a fuego, con retrato a sepia del presidente Errázuriz y del Arzobispo de Santiago Excmo. Sr. Rafael Valentín Valdivieso, joya bibliográfica y que en nuestra ciudad, el único que la posee es don Alfonso Fernández Barros (creo no equivocarme), divide nuestra ciudad de Talca en dos barrios: "El alto y el Bajo". El primero se extiende desde la Alameda hacia el norte y el segundo desde el mismo punto hacia el sur.

Pero a diferencia de su congénere, el Barrio Alto estaba destinado a botadero de basura, cruzado por acequias a tajo abierto, como también su colector, el Estero "El Chorro", que se vaciaba al Estero Baeza, por detrás de lo que hoy es el Liceo de Niñas. Pero en este árido y desierto arrabalero, levantaron sus casas "unos locos de remate", como lo fueron don Fabián Forni, en lo que hoy es Alameda y 7 oriente; don Gabriel Letelier Elgart; don Marcial Suazo Arellano y don Juan Bulo, con su negocio "El Pobre Diablo". Sin duda alguna, el que tuvo mayores dolores de cabeza fué el señor Forni por la ubicación de su casa, cuya construcción se hizo a imagen y semejanza de la de don Isidoro del Solar, en 1 Norte y 3 oriente. Tres patios, corredores con sus clásicos pilares, luz y aire a raudales y que hoy por hoy se podría habilitar como un Museo o un Campus Universitario.

La sucesión Guevara Fuentes es su actual propietaria.

Don Gabriel Letelier construye una población que más tarde llevó su nombre, desafiando a "La Calchona" que vivía bajo el puente, que lleva ese nombre, pese a que la Virgen de "Prosperidad" evitaba sus embrujos y maleficios.

En medio de la extrema pobreza, agréguese miseria e ignorancia, los hijos de don Bosco levantan el Santuario de Santa Ana, gracias a las donaciones de la señora María Silva de Garcés y de la señora

Tila de Pando. Este templo fue afectado por el Sismo de 1960 y totalmente liquidado por el hipócrita terremoto del 3 de Marzo de 1985.

Pero Escuela y Santuario de Santa Ana de nuevo se levantan y la imagen de la Patrona está entregada a los pinceles del pintor y publicista Antonio Acevedo.

Don Juan Bulo y don Marcial Suazo construyen sus casas en esa época en que sólo un loco podía tener esa ocurrencia, aunque olvidando que los alienados tienen mucho de visionarios. El primero lo hizo en su desafío suicida de índole comercial y el segundo, para que su casa sirviera de sede al Movimiento mutualista de Fermín Vivaceta, que llevaba como bandera de lucha el Partido Demócrata. Don Marcial, como edil, hace llegar a los arrabales la luz eléctrica, porque en esos años se trabajaba de sol a sol. Junto con el Alcalde Vicente Ignacio Rojas, plantan con sus manos los pinos del cerro de la Virgen, sobre las canteras existentes. Como paladín de los asalariados, sostenía, refiriéndose al trabajo inhumano de la clase obrera laboriosa "Obreros de ocho, ancianos de veinte". Los "Tercerinos" del Cuerpo de Bomberos se electrizaran en los siniestros a su grito estridente: "¡Arriba mis leones!"

Don Juan Bulo cuando se retiró del comercio hizo traspaso de su negocio a don Erasmo Rojas Barrientos, oriundo de las tierras costinas, cuna del poeta Pedro Antonio González y del Ilustre Obispo Pedro Armengol Valenzuela.

Don Juan Bulo tenía en el patio interior de su casa una gruta con la imagen de San Sebastián y al hacerle entrega del predio a su nuevo dueño, frente a esa Gruta, le dijo: "No cambie, don Erasmo a San Sebastián. Ha sido mi fiel compañero". Este, con la flemma criolla que lo caracteriza, se dirigió al Santo: Bueno, amigo, ya escuchó la petición, ahora depende de Ud., Si la "negocia" anda bien, se queda; si "la negocia anda mal, se va".

ARIO

Saldo



TIRANIA GEOGRAFIA COSTERA

3-6-89

RIGON BENOIT

Nuestro litoral está de fiesta. El sabio alemán Hans Stefan (1865-1927) decía que el conocimiento geográfico permitía conocer el escenario donde ocurrió el drama histórico del hombre. En nuestra costa nacen lugares que significan la cuna de las letras, la plástica, prensa, de juristas, militares y prelados.

Más que difícil, es peligrosa la nominación, pero lancemos la red del recuerdo y acá, por el sur tenemos a María Ruiz, de Tapihue, con una casona-posada quijotesca donde había pan y vino para el viandante rústico y alero de academia para los que sentían la inquietud y desasosiego del intelecto; y este sendero costero lo sella por el norte, Augusto Santelices elevando sus volantines runrunistas en lontananza de ocasos marineros o en las floridas avenidas de las alamedas de la esperanza.

Y aquí, frente a nosotros, Coipué, nos apadrina ese muchacho de físico enorme, como enorme fue más tarde en su labor lingüística de voces aborígenes, que obtiene el título de Arzobispo de Sangra, de nombre Pedro Armengol Valenzuela, mientras su sobrino materno Pedro Antonio González, se embruja con las cabelleras blondas de las Lucías que dejaban flotar sus manos sobre el teclado de marfil. Los González bajan al río, Abel para apagar la sed de su oración

en cruz y Jorge regando las cepas rubias de Infiernillo.

Por este mismo río navega Leoncio Guerrero con sus travesas tuninas que lo llevan a todo el largo del litoral, como si siguiera el vuelo de esa gaviota atormentada; Alba Silva del Valle que agoniza en las ensenadas boscosas de la frontera, y a su lado, Custodio Olave Vergara en su trágico escenario de "Grand Guñol".

Por qué silenciar a Puico, lugarejo del que no reconocen su paternidad ni Chanco ni Cauquenes, pero lo pregonan los hermanos Bravo Rodríguez: Elcira extasiada con las voces místicas de las campanas agustinas y Clodomiro empaquetando instantes provincianos con etiquetas de Mario Brack.

Mejor es no continuar, porque estos festejos de nacimiento de pueblos costeros son como el cuento de nunca acabar. En el granero de la fantasía entrará una hormiga en busca del grano fecundo de la ilusión y ahí dejemos el vuelo alado de la cópula del pincel y la pluma, Emma Jauch y ese incansable hurgueteador de la prosa y del verso ajenos, Matías Rafide, que con sus antologías entrega brillo y lozanía a los consagrados y deja a los otros en la puerta de la tienda, en el desierto de la esperanza.

No en vano con bombos y patillos se celebran los aniversarios de pueblos u organismo costeros.

Rindió Benito Riquelme González:

HOMENAJE A TALQUINO PROMOTOR DE LEY SOBRE DIA DEL BOMBERO

En sesión del Consejo Regional de Cuerpos de Bomberos se destacó a profesor Héctor Matamala San Martín.

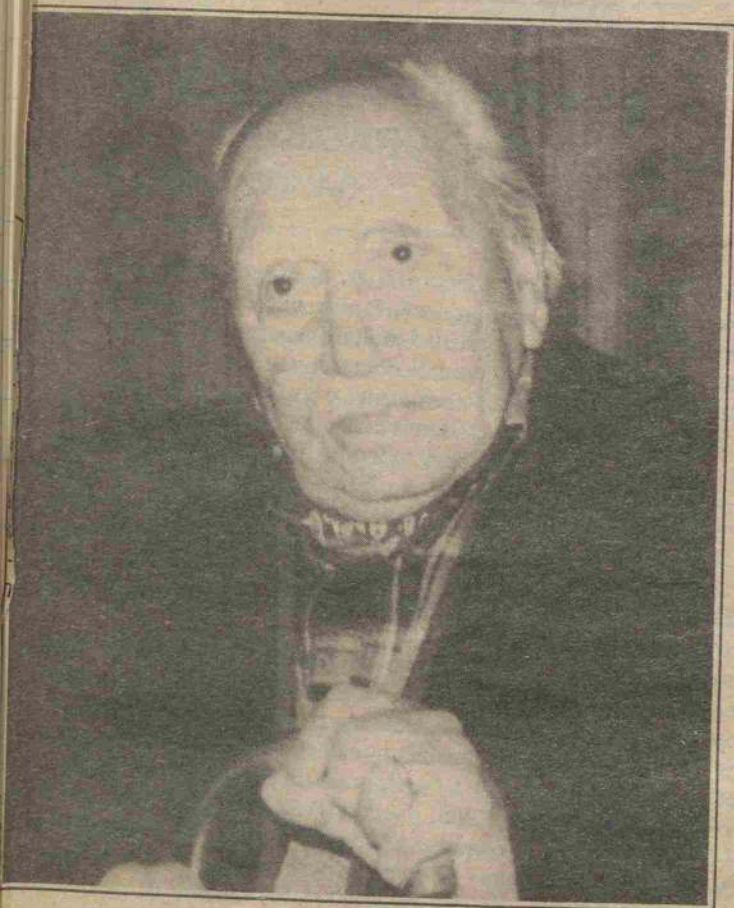

Miembro Honorario y fundador del Museo Bomberil de Talca, Benito Riquelme González.

En la reunión de ayer del Consejo Regional de Cuerpos de Bomberos del Maule, en el momento de tratarse el punto de la tabla que se refería a la próxima celebración del Día Nacional del Bombero Voluntario, el Miembro Honorario del Cuerpo de Bomberos de Talca, Benito Riquelme González, presente en el salón, pidió autorización para dar lectura a un homenaje al profesor talquino Héctor Matamala San Martín, autor de la moción que derivó en Ley de la República 14.886 que instituyó el Día del Bombero, el 30 de junio de cada año. Benito Riquelme dijo:

"Los años que yo cargo no me permiten otra satisfacción que la del viejo soldado de actuación modesta, pero esta misma inoperancia profesional sirve de lente para apreciar en sus compañeros sus virtudes, su entrega de servicio a la comunidad, en que lo humano y lo divino permiten que sus manos aprieten con unción mística el hacha, el pistón y la escala.

Grande es el hombre que se cubre con un casco y una casaca, pero la filosofía que encierra tal vestimenta no en todos es igual; en unos el principio de solidaridad que salta de corazón a co-

razón como la cascada musical del arroyuelo, en otros, la sinfonía del Bien en la orquestación del buen vivir, pero cuando esta casaca y este casco lo usa un "maestro" la pedagogía de las altas virtudes se dilatan y se expanden como un semillero de estrellas en la fría noche del egoísmo humano; por esto no es extraño que un maestro concibió la idea que en el calendario escolar figurara un día que tuviera los mismos atributos recordatorios y ejemplarizadores como cuando se trata de la Patria, la Bandera, la inmoción de los héroes o de aquellos ilustres ciudadanos que nos entrega la cultura y el estudio de los altos postulados que encierra la concepción del bien y del amor.

Es el Maestro, Héctor Matamala San Martín quien concibe la idea del Día del Bombero con el espíritu social que mueve esta orden, ahí están con sus actuaciones públicas y privadas como sacerdotes cuidando celosamente el altar de la Patria, ahí están sus hechos humanos que mueven como ráfagas de ensueños sus banderas y emblemas con sus números heráldicos o sus consignas o himnos que se acercan a lo divino, por su contenido profesional y simbólico.

Matamala San Martín no es bombero, pero tiene un atributo envidiable: es Maestro.

Su idea no inquietó a la ciudadanía, pero él insistió, golpeó conciencias y la indiferencia del conglomerado social lo lanzaba con más ímpetu, logrando por fin la atención estatal y el 30 de junio se consagra como Día del Bombero Voluntario, sellando la voluntad ciudadana con la firma del Excelentísimo señor Presidente de la República, Jorge Alessandri Rodríguez, bajo el rubro de la ley 14.886 del 30 de junio de 1962.

Héctor Matamala San Martín movió montañas. Su idea no daba dividendos políticos ni económicos, pero este Maestro sin ser bombero endiosaba el vuelo de las águilas, en altura de realizaciones y de la eterna esperanza que fluye como aurora en cada amanecer.

La plena vigencia de este mes de junio nos habla en un lenguaje bomberil y a esta asamblea, con tan altos directivos como son los señores Superintendentes, les pido que se le brinde un aplauso al señor Matamala San Martín que siempre será el gran ausente en estos eventos, porque no es bombero pero es maestro."

INDEPEN
SER

Cantidad



JUAN, EL DIVINO BAUTISTA

24-6-89

RIGON BENOIT

VESTUARIO

Cantidad

Saldo

1
s
ue
c-
r.
le
n
a
o
s,
o

Ahí, en este 24 de junio, está el profeta cubriéndose con pedazos de piel de camello, su báculo de peregrino y su celestial voz de protesta

ante la pleitesía de las multitudes: "No soy yo a quien esperan, El viene detrás de mí".

El nacimiento de San Juan coincide con el solsticio de invierno y se identifica en su simbolismo. Ambos tienen signos de vida y purificación. El sol se aleja para romper las tinieblas de otros confines, llevando alegría de nacimientos, los brotes revientan en ramas y los botones en rosas.

Y así como en campo de la materia nada puede haber sin la intervención de Dios de las regiones siderales, así también en el reino del espíritu no habría vida digna sin la intervención de ese impulso del amor a sus semejantes, en donde el pensamiento de lo sublime domine todos nuestros actos para asemejarnos al Bautista de Galilea.

Nació y murió para el bien. Sus costumbres ascéticas fueron inmaculadas. Nunca ha habido en la tierra, con excepción tal vez de Sócrates, en que la vida se haya identificado con las doctrinas que observaba. Vivía en el pueblo en decadencia con una moral pervertida, pero Juan no supo de cansancio físico ni de fatiga mental para ir contra el vicio y pregonar la virtud. Jamás los yermos campos, los desolados desiertos supieron de pies más hacendosos, ¡Nunca el eco ha repetido voz más dulce, ni gemidos más lastimeros! El mal se enseñoreaba entre sus conciudadanos, pero no en su pecho, siempre abierto a la bondad, siempre dispuesto a la prédica del bien.

Y en esta lucha trágica entre el Bien que él simbolizaba y el Mal que se encarnaba en sus conciudadanos, no supo de temores ni de flaquezas. Su espíritu indómito no conoció el miedo, ni su cuerpo supo arrodillarse ante los poderosos, ni su alma doblegarse ante los potentados.

El Divino Bautista, bautizaba a sus seguidores para purificar sus espíritus, porque el alma humana contiene las más terribles e infamantes de las impurezas. Con el bautismo concluyen en nuestro espíritu la molición, las claudicaciones, el ocio y la lujuria, y todo queda como blanda cera en que se han de esculpir las más bellas inspiraciones, los más hermosos pensamientos y los más nobles y altísimos sentimientos.

La Humanidad está escribiendo uno de sus caóticos momentos espirituales y nos hace tanta falta un Juan Bautista que anuncie la venida de un Mesías para que acabe con tanto dolor, con tanta miseria, con tanta amargura que reinan entre los hombres.

Parece que media Humanidad ha perdido la razón y el corazón que no ve, ni siente, ni ve la otra mitad y sólo la capta a través de una sensibilidad "huachaca" que nos entrega la Televisión y redentores gastronómicos o esconden sus virtudes en moteles o en piscinas.

Este 24 de Junio nos invita a invocar su recuerdo, sus actos y su vida siempre recta y siempre pura, con su corazón siempre abierto a la bondad, con sus ojos siempre abiertos ante la miseria y el dolor de nuestros semejantes.

Que la semilla del Bautista se esparza en los surcos de los corazones con contenido humano y a la vez divino.

torial corresponden a sus autores y ellos no representan necesariamente la línea editorial del diario.

**DISCURREN MAS QUE
CIEN LETRADOS**

RIGON BENOIT

15-7-89



Aquella sabiduría que encierra el refrán de que un hambriento discurre más que cien letrados, adquiere plena vigencia cuando se trata de los Bomberos voluntarios y en el caso presente a los nuestros, cuando tienen que salir a golpear la conciencia ciudadana para poder seguir cum-

pliendo esa entrega a la comunidad, con su sacrificio personal en sus aspectos físico y económico, ya que son hombres juramentados que pagan por servir.

Estas campañas adquieren ribetes tan increíbles, los cuales son desconocidos por el público, en que se mezcla lo sublime con lo caricaturesco, las mejores intenciones con resultado inesperado.

Valga el caso de la Primera Compañía que para el Centenario de 1970, carecían de cascos y casacas que estuvieran a tono con la solemnidad de tan fausto acontecimiento. Se hizo una campaña en tres etapas del sobre, puerta a puerta, que por primera vez se hacía en Talca. Lo Novedoso del sistema significó un éxito en seguida, el cobro de peaje con artísticas y novedosas etiquetas adhesivas, cuyo costo era "lo que su voluntad y cariño quieran dar". Nuevo éxito. Los automovilistas fueron muy dadivosos y la tercera etapa, el lanzamiento de Billetes de 10 Escudos, en un fino papel moneda, con un delicado dibujo a pluma, obra del artista talquino Gastón Pérez, que representaba el Incendio del Portal "Las Heras", similar al Portal Fernández Concha, de Santiago, con sus espejos y ornamentación de yesería artística. En un óvalo del billete, la efigie del mártir "primerino" Alberto Contreras Marcou. Fue un exitazo. Muy pocos los compraron en unidades, ya que lo hicieron en grandes cantidades para emplearlos en saludos o "remembers". Los voluntarios que

tuvieron a su cargo esta campaña fueron Oscar Riquelme Rojas, Director; Silvio Sánchez González, Secretario y Hernán Fuentes Muñoz, Tesorero. El resultado de esta campaña permitió equipar la Compañía de cascos y casacas confeccionados en Santiago, incorporando un laurel en su cuello, con el número insignia. Con el remanente se alhajó la Sala Primerina.

En otra oportunidad se le ofreció un beneficio con una "Corrida Toros". Se hizo una propaganda con Sol de Granada y Alegría de Sevilla. Los "grandes" de la Colonia Española, tuvieron palcos, que eran réplicas de los de Zaragoza. Un clarín anuncia la salida de los "toros" y ¡Horror de horrores!, aparecieron una veintena de "novillos" ariscos y serranos, de la Hacienda "El Manzano" de don Pepe Lledó. Fue un desastre. El Superintendente Dr. Rafael Daudet junto con todos los voluntarios que llevaban la placa, en el ojal del vestón, daban toda clase de explicaciones. Los benévolos españoles se retiraron en silencio, pero un grupo pedía la devolución del valor de la entrada y este grupo de "Disidentes" estaba encabezado nada menos que por un Oficial Bomberil. El Superintendente Daudet, apenas lo notó, dejando de lado su proverbial caballerosidad, le increpó duramente, para terminar diciéndole: "Señor Fulano de Tal, (omití el grado y cargo), tiene de plazo hasta la medianoche para presentar su renuncia como voluntario y si no lo hace será degradado y expulsado de la Institución".

DISTINCION SE ENTREGO A BENITO RIQUELME G..

Ex-funcionario del SSS.- Zonal Talca.

21 - Junio 1989

Ex-funcionarios del Servicio de Seguro Social de la Zonal Talca, encabezados por la Asistente Social Lina Aguila Robert, hicieron llegar a Benito Riquelme González, también exfuncionario, de un Pergamino, en recuerdo de los años en que les correspondió trabajar juntos, como funcionarios y en actividades culturales de Teatro y Literatura.

ASPECTO FUNCIONARIO

Señalaron que a Benito Riquelme, le correspondió hace años atrás poner en práctica un Plan Piloto para atender en lugares rurales, prestaciones de beneficios a los imponentes y en particular el pago de Pensiones. También le cupo importante labor en la difusión de la Ley del Servicio de Seguro Social que vino a reemplazar desde 1950 a la antigua Caja de Seguros Obliga-

torio, cuando servía en la Zonal de Temuco, recibiendo en varias oportunidades anotaciones especiales de estímulo en su Hoja de Servicios, durante la administración de los Directores Generales Rafael Balmaceda Undurraga, Sergio Concha Garcés y Mercedes Ezquerro, a quien correspondió entregarle una Medalla de Oro.

GRUPO COALMA

La cuna de este Grupo fue también el Seguro Social, participando Benito Riquelme, Mario Poblete, Genaro Gajardo Vera, Osvaldo Montero y otros, formando una especie de Ateneo.

Osvaldo Montero lanza su libro de poemas "Morada de Soledad".

Se cuenta con un elenco de Teatro que hace giras por la Zona Dama de carácter es Lina Aguila,

junto a Ana González, Actor de carácter era César Demarco Reyes y como dama joven Berta Almeyda, todos funcionarios del SSS.

Este grupo lanza una revista llamada "Gestapo" de género topázico, con dibujos de Waldo de la Maza Risopatrón.

EL PERGAMINO

El pergamino recordatorio entregado a Benito Riquelme, lleva al anverso la leyenda: "Este hogar sin ser hostería te acoge y sin ser un convento es un rincón de paz". Al reverso lleva las firmas de una treintena de exfuncionarios con la dedicatoria: "Con nuestro mejor y cariñoso recuerdo al muy estimado y querido Benito Riquelme, sus excolegas del Servicio de Seguro Social, nuestra siempre y querida Institución".

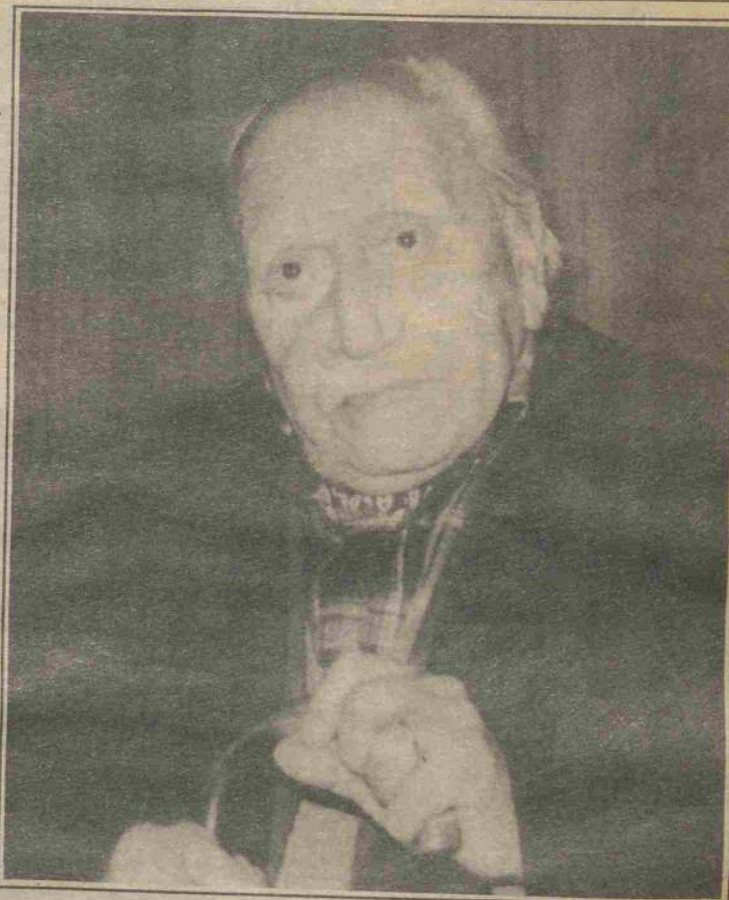

Benito Riquelme González, destacado talquino recibió homenaje.

AURELIA BAEZA Y DIONISIO CARRASCO

RIGON BENOIT

29-VI-89



Ella es pintora y él es musicólogo. Sus nombres afloran en este mes dedicado a los bomberos porque ellos pertenecen a la 5ta Compañía.

En la gestación de su nacimiento hay una cédula que dice "Bomba España", y en su escudo heráldico el mote: "Unidos para Servir", y ellos, a través de sus inquietudes, una pictórica y una musical, entregan un símbolo plástico y una armonía tejida en un himno de guerra en su eterna lucha contra el fuego, y este último caratulado por el artista Enrique Peña, en donde un voluntario, con sus jóvenes pulmones se hinchan para pregonar su lema de servicio a la comunidad.

Aurelia Baeza nos entrega un Pedro de Valdivia, nada más a tono con su cédula bautismal, porque él nos dio el espíritu de nuestra raza en esa fusión desinteresada de hombres que venían a crear familias, levantar capillas, a sembrar semillas, a darle fuerza, nervio y pujanza a lo que más tarde se traduciría: "copia feliz del Edén", y la raza aborígen, que pese a la menoscabada barbarie histórica, tenían tierras féculdas y sabían de canales para

aprovechar mejor lo que la naturaleza espontáneamente les ofrecía; y sus casas, (rucas para los historiadores), con un sentido urbanístico, que por muy primitivo que fuera, albergaba el calor del grupo humano.

Esta España nos entrega su primera mujer, Inés de Suárez, amante o concubina, saltando la moral de su tiempo para darle un sentido al amor, "El Amor es más Fuerte", como lo dice el Sumo Vicario de Cristo.

Valdivia, con sus Caballeros de Fama, siente un solo palpitar en su instante supremo: "Caballeros unidos para morir", con el correr de los siglos y en otras circunstancias, un grupo de hombres dice: "Unidos para Servir".

Nada mejor que un Pedro de Valdivia presida el espíritu de los "quintinos", y Aurelia Baeza nos entrega la figura inmortal del extremeño, y este óleo quieto, adosado a un muro interior del cuartel, tiene vida de trinos de auroras y el misterioso encanto del arco-iris, cuando suenan los compases musicales que el profesor Dionisio Carrasco nos brinda con su himno dedicado a los caballeros del fuego del sector sur-poniente, en su acción de servicio bajo la gran función humana: "La Unión".

INDEPENDI
SERIE

4-8-89

10

VESTUARIO

Cantidad

Saldo

Cantidad

Saldo



LA MANZANA DE LOS YARUR

Rigon Benoit

Con este nombre se conoció en las altas esferas gubernativas la comprendida entre las calles Alameda y 5 Norte, y 6 y 7 Oriente, y que hoy adquiere actualidad por el complejo habitacional que se está construyendo.

"La manzana de los Yarur" la llamó en su segunda presidencia el General Ibáñez, cuando uno de esos "iluminados" congresales presentó un proyecto para construir en ella un hospital piloto con lo más moderno en materia hospitalaria.

Las casas de este predio habían sufrido las consecuencias de los sismos de 1928, el que le permitió decir al humorista César Cascabel que sólo quedaban dos ciudades en el mundo "París y Londres", y el de Chillán. Si el primero dejó en ruina gran parte de sus casas, segundo hundió techos y dejó al aire envigas y muros destruidos.

De la noche a la mañana sus pobladores recibieron la noticia bomba: Dicha manzana sería apropiada para la construcción de un hospital delo, pagándose el valor que se tiene de grado en Bienes Raíces. De más está decir que los chilenos nunca declaran lo real, siempre por bajo.

Se constituyó de inmediato un comité de mesa integrado por don Mariano González, director del Liceo Hombre y radical, don Cuno Salazar, profesor y destacado comunista y don Raúl González Parra, Inspector del Servicio de Seguro Social y fogoso jefe de la naciente Falange Nacional. Consig-

namos estos datos políticos, porque ante la catástrofe que venía sólo hubo unión sin considerar nada más que los intereses generales. Este problema dio margen a las más increíbles situaciones, en que se puso en juego la pequeñez humana. Se le hizo ver a los partidarios del Hospital que el lugar no era adecuado por el movimiento de los Liceos y como entrada a la ciudad; pero el "iluminado" congresal sostuvo que conforme a los últimos estudios sobre los enfermos, esta bulla juvenil contagiaba a los enfermos y les servía para recuperar la salud. Después siguieron las amenazas, en que se usaba desde el traslado de los funcionarios hasta la exoneración, y se habló con un reducido número de dueños de casa para manifestarles que "para callado" se les pagaría en dólares.

Descubierto este juego infucio, como transacción se acordó que la enajenación se haría conforme el valor que cada viviente tasaría su propiedad, y aconsejados por don Bernardo Mandiola y el doctor don Rafael Daudet, que a la sazón servían la Intendencia y la Alcaldía, se valorizan los predios de la 6 Oriente y 5 Norte, en su mayoría semi destruidos, sobre los cuatro millones de pesos. No hablemos del de los vecinos de la Alameda y 7 Oriente, que no bajaron de los quince a veinte millones de pesos.

Cuando se le entregó al Presidente Ibáñez el informe, lo miró con cierta displicencia, y luego al volverlo a leer, con la sorna que le caracterizaba dijo:

- "¡Ni que se tratara de una manzana de los Yarur!"

INDEPENDIENTES
SERIE D

Saldo

Cantidad

Saldo

BAJO EL IMPERIO DE LOS
VOLANTINEROS (I)

16 SET 1989

Rigon Benoit

Volantín, cometa o barrilete tiene su origen desde que el hombre envidió a las aves. La historia lo coge 200 años

de la Era Cristiana cuando el general chino, Han Sin, y su ejército quedó aislado, y él hizo lanzar al espacio mensajes en fino papel oriental, que el viento los llevó hasta sus amigos, quienes le enviaron refuerzos de inmediato.

En Siam se ha creado la realeza de la artesanía de los fabricantes de volantines, y los súbditos muestran su pericia aérea con sus dragones o pájaros, ya que esa forma le dan a los volantines. En esos combates, los nobles no ponen menor empeño que los caballeros medievales en los torneos, en donde se ofrendaba la espada y la lanza por su rey y por su dama.

Cada pueblo tiene su fecha en este jolgorio de color y de pericia, para dirigir el volatín por un simple movimiento de dedos o de muñeca, que lo transmite hasta él, por medio del hilo, bramante o cordel, para hacer que gire, se eleve o se clave, como sea la conveniencia del combate.

El pincel de Goya creó su famoso cuadro "La Cometa" y Franklin, por intermedio de él, penetra en los misterios de una atmósfera cargada de electricidad.

En Chile, un año antes que en México, también se prohíbe elevar papelones por la serie de incidentes que ello causa. El Gobernador don Luis Núñez de Guzmán, por bando del 5 de septiembre de 1796, y que lo dio a conocer con aparato y colorido como si se tratara del Paseo del Estandarte Real, proclama que "ninguna persona, español, mestizo o indio mayor o menor de edad se atreva a encumbrar volantines grandes ni chicos dentro de la traza general de esta capital, so pena de seis días de prisión".

Pero pese a los bandos de los gobernantes del Reino de Chile, y a los reglamentos municipales en nuestra vida independiente, los volantines se elevaban hacia los cielos en su afán de clavar en las nubes mensajes de color, con el pensamiento predominante de la época.

En el período de antaño "El Chilenito" tenía que pasearse airoso por los aires; el blanco, el azul y el rojo con su seda crujiente era como "stuka" que iba sembrando la gallardía chilena por la razón o la fuerza; y allá, al otro lado de Los Andes inspira a un compositor de tango, cuando el pibe arrabalero y huérfano, se hurta una carretilla de hilo para enviarle un mensaje escrito con el carbón de su dolor infantil, en un volatín blanco como su alma inocente, a la "madrecita que voló al cielo".

Nosotros tuvimos verdaderos emperadores, pero su dictadura alada bien merece una crónica.

BAJO EL IMPERIO DE
LOS VOLANTINES (II)

18 SET 1989

Rigon Benoit

Nuestros dictadores del papel aéreo tenían su "hinchada" que formaban "la patota" que sabían defender a sus

líderes a rebencazo limpio, piedras y puñetes, y no pocas veces a cuchilladas si era preciso. Tuvimos "colchadores" famosos en cada barrio que llegaban a la Exposición a trabarse en sin igual combate con sus rivales, y medio Talca se vaciaba a ver este espectáculo donde se olvidaban los odios y las rivalidades cuando un fanático "encumbraba una bola" de 2 ó 3 metros de diámetro, fabricada con tela de seda, llena de colgajos o flecos como chasquiras de papeles, la cual se levantaba con un cordel no muy delgado y se sujetaba a la cincha de una pareja de caballos porque la simple fuerza de hombres no era capaz de sujetarla. Sobre la "bola" se dejaban caer desde el "pavo" hasta la "ñecla" o "milocha", no faltando la audacia de una "calcocha", ese minúsculo volatín que tiene palillos de ramas de escoba, que se mezclaba en la lucha aérea con las posibilidades de los perritos famélicos y esqueléticos en las peleas de los grandes.

La "bola" resistía indiferentemente a todo este mundo de enemigos, bastando un simple sacudón para cortar por docenas los volantines que le "aserruchaban" sin cesar con sus hilos "curados"

o "envidriados", que según la tradición llegó como un producto importado de la Indonesia. El momento culminante era cuando la "bola" se mandaba cortada y por cuya posesión se desencadenaba una verdadera batalla campal con heridos y contusos a granel.

En el barrio del sur-poniente tuvimos dos "colchadores" famosos, un señor Arancibia y un joven Antúnez. El primero usaba la "cañuela" con seis carretillas de "hilo curado", y el otro "la pelota" con otras tantas. En el sector norte a Santana, un fabricante de volantines cuya fama corría en todos los barrios. Los pavos de Santana costaban 5 centavos.

En esta fiesta dieciochera de 1956, la carretilla costaba \$ 200, parece que hubo un despertar por este deporte, pero, por desgracia la tragedia se hizo enorme porque ni en la orilla del Claro ni en el cerro de la Virgen, soplaban un poco de viento.

Entre nosotros aún nos quedan líderes que con su entusiasmo y fanatismo nos hacen evocar aquellos tiempos de los invictos "chilenitos".

Nos referimos a los señores Manuel Figari (diputado), Juan Buló, Germán Verdugo, Manuel Valdés, Octavio Soto, los Moragas y otros quienes con el fru-fru de sus volantines de seda, nos traen el eco de aquella canción aérea de alas de colores, que jugaban con la luna en plenilunio y se prendían estrellas en las pupilas inquietas de los adultos y de los pequeños.

Stocks

FECHA	Boletin o Guía	DEBE	HABER	SALDO	MINERIA		8%	
					Cantidad	Saldo	Cantidad	Saldo
1945 Enero 10		Saldo de apertura 190x45/20		1.904.457.20				
✓ 31	3-1034	Saldo de Enero	1.188.408.23	716.048.97	6.967.35	75.097.26	1.103.967.83	473.989.81
✓ 31	3-1035	Deposito de set. no. f. Dic. 44 5.014.098.80		5.733.141.77	14.245.39	13.382.65	4.628.52.34	5.102.582.17
✓ 31	3-1040	Aumento de F. Fijo 609.500 -		6.342.641.77			512.600 -	5.630.041.77
Feb. 29	3-2033	Saldo de Febrero	1.450.560.16	4.892.081.61	13.847.76	79.534.87	1.042.923.75	4.332.258.42
Marzo 31	3-3015	✓ ✓ Abono	1.008.952.14	3.883.129.47	9.413.73	70.121.16	1.477.099.30	2.853.159.12
Abril 30	3-4024	✓ ✓ Abril	1.737.264.53	5.120.393.94	5.174.28	64.946.88	1.612.450.35	1.240.708.77
✓ 30	3-4026	Deposición de F. Abono - 45 4.313.031.67		9.433.425.61	30.229.84	95.175.72	3.989.836.83	5.230.545.60
✓ 30	3-4027	220.000 -		9.653.425.61			210.000 -	5.440.545.60
Mayo 31	3-5024		1.733.252.47	11.386.678.08	✓ 429.06	92.346.66	1.615.998.94	3.821.465.34
Junio 30	3-6042		1.874.170.60	13.260.848.68	3.443.40	88.903.26	1.752.372.30	5.573.837.64
✓ 30	3-6037	✓ 1.000 -		13.261.848.68			1.000 -	5.572.837.64
✓ 30	3-6040	✓ 277.000 -		13.538.848.68			277.000 -	5.295.837.64
Julio 31	3-7021	Deposito Abril - Junio 5.258.147.49		18.796.996.17	11.446.74	100.350 -	4.899.022.80	7.249.115.84
✓ 31	3-7023		38.200 -	18.835.196.17	30.900 -	63.450 -		7.218.665.84
✓ 31	3-7031		1.526.177.16	20.361.373.33	2.396.79	61.053.21	1.416.318.12	8.635.084.06
Ago. 31	3-8051	✓ 1.529.66		21.891.042.99			1.034.116	9.669.200.22
✓ 31	3-8062		1.624.488.73	23.515.531.72	1.792.44	59.260.77	1.615.534.16	11.284.734.98
Set. 30	3-9048	✓ 91.825 -		24.427.356.72			1.518.917.54	12.803.652.52
✓ 30	3-9049	✓ 1.632.225 -		26.059.581.72			1.470.000 -	14.273.652.52
✓ 30	3-9005	✓ 0.01	1.514.887.99	27.574.469.71	2.43.90	59.016.89	1.419.663.79	15.693.316.31
✓ 30	3-9009			27.575.469.71				15.694.316.31
Oct. 31	3-10002	4.296.433.25		31.871.902.96	4.634.10	63.650.97	4.604.447.43	20.298.763.74
✓ 31	3-10004		207.50	32.079.402.96				20.505.763.74
✓ 31	3-10005	559.248.10		32.638.651.06	603 -	64.253.97	494.969.30	21.000.723.04
✓ 31	3-10006	101.700 -		32.536.951.06				20.909.023.04
✓ 31	3-10007		332.179.98	32.869.131.04	1.021.77	63.232.20	44.509.76	21.353.532.80
✓ 31	3-10008		14.760.50	47.629.631.54				21.501.293.30
✓ 31	3-10009		1.879.911.46	49.509.542.94	1.991.70	61.240.50	1.721.384.21	23.222.677.51
Nov. 30	3-11002		29.45	49.539.000.00				23.252.121.51
✓ 30	3-11003	- 12		49.538.980.55				23.252.109.51
✓ 30	3-11054		0.07	49.538.980.62			0.07	23.252.109.58
✓ 30	3-11056		3.24	49.542.220.86			0.14	23.252.250.72
a la vuelta		2454319010	1653154931					

= P *locks*

FECHA	Boletín o Guía	DEBE	HABER	SALDO	MINERIA 8% 9%		6% 7%	
					Cantidad	Saldo	Cantidad	Saldo
Qui.	31	De la vuelta 2454319020	1653154931	4.011.640.79		61340.50		1.133.476.14
✓	✓	31 3-12001	0.10	4.011.640.69				
✓	✓	31 3-12002	64 -	2.911.276.69				
✓	✓	31 3-12003	4.25	6.011.272.44				
mi.	30	3-11049 Janti	✓ 1.980.388.20	6.131.264.24	127.20	60.513.30	175.120.45	5419.244.69
Qui.	31	3-12125 ✓ ✓	✓ 2.337.157.59	3.794.086.65	4.41.80	56.371.50	2105.336.59	3313046.10
✓	31	3-12096 - 25		3.794.087 -			- 35	3313046.45
✓	31	3-12022 54.55.75		3.799.542.75			- 70	3313044.15
✓	31	3-12022	18.780.30	3.780.762.45			18.780.30	3313046.85
		<u>2454864620</u>	<u>2076788375</u>					
		Saldo para 1946	378076245					
		<u>2454864620</u>	<u>2454864620</u>					



Locales =

INDEPENDIENTES SERIE D		FAMILIARES SERIE E		IMPUESTO		PRESTAMO SERIE I		VESTUARIO	
Cantidad	Saldo	Cantidad	Saldo	Cantidad	Saldo	Cantidad	Saldo	Cantidad	Saldo
	561.633.80		7.425.80		237.230.20		8.624.35		
0.10	561.633.70								
64	561.569.70								
4	561.565.80						8.624.10		
115.575.75	445.989.95	1.037.50	8.378.30	47.773.60	199.456.60	120.70	8.503.40		
128.612.50	297.377.45	922.50	7.475.80	77.988.40	111.468.20	155.80	8.347.60		
4.124.25	301.501.70	27.20	7.505.00	1.251.60	112.719.80	20 -	8.397.60		



Fondos

FECHA	Boletin o Guía	DEBE	HABER	SALDO	MINERIA 8%		6%	
					Cantidad	Saldo	Cantidad	Saldo
						<u>Local</u>		
				239.000 /			210.000 /	
						<u>Local</u>		
1945				332.200 /			280.000 /	
Junio 30	3-6037	21.000 -		353.200 /			21.000 -	301.000 /

Hijos

INDEPENDIENTES SERIE D		FAMILIARES SERIE E		IMPUESTO		PRESTAMO SERIE I		VESTUARIO	
Cantidad	Saldo	Cantidad	Saldo	Cantidad	Saldo	Cantidad	Saldo	Cantidad	Saldo

Dulces

25.500 /

500 /

2.400 /

200 /

Banquetes

30.000 /

1.000 /

20.000 /

1.200 /

Fondos

FECHA	Boletín o Guía	DEBE	HABER	SALDO	MINERIA 9.8%		6%	
					Cantidad	Saldo	Cantidad	Saldo

Local

				204.400 /		16.000 /		154.000 /
3-1040, de	31-1-45							
		56.000 -		260.400 /			56.000 -	210.000 /

Local

				1.101.500 /		4.500 /		976.500 /
3-1040, de	31-1-45							
		98.500 -		1.400.000 /			98.500 -	1.260.000 /

Hijos

INDEPENDIENTES SERIE D		FAMILIARES SERIE E		IMPUESTO		PRESTAMO SERIE I		VESTUARIO	
Cantidad	Saldo	Cantidad	Saldo	Cantidad	Saldo	Cantidad	Saldo	Cantidad	Saldo
<u>Montués</u>									
	6.000 /		700 /		500 /		300 /		
<u>Molina</u>									
	7.500 /		300 /		6.300 /		700 /		
2.500 /	10.000 /	700 /	1.000 /	3.700 /	10.000 /				

Fijos

INDEPENDIENTES SERIE D		FAMILIARES SERIE E		IMPUESTO		PRESTAMO SERIE I		VESTUARIO	
Cantidad	Saldo	Cantidad	Saldo	Cantidad	Saldo	Cantidad	Saldo	Cantidad	Saldo

Favral

12,000 /

1,000 /

10,000 /

150 /

Quirihue

25,000 /

4,000 /

1,000 /

hijos

INDEPENDIENTES SERIE D		FAMILIARES SERIE E		IMPUESTO		PRESTAMO SERIE I		VESTUARIO	
Cantidad	Saldo	Cantidad	Saldo	Cantidad	Saldo	Cantidad	Saldo	Cantidad	Saldo
<u>Carlos</u>									
	20.000 /		500 /		5.000 /		200 /		
10.000 /	30.000 /								
 <u>Javier</u>									
	10.000 /		250 /		3.500 /		250 /		
				4.500 /	9.000 /				

Hijos ~

INDEPENDIENTES SERIE D		FAMILIARES SERIE E		IMPUESTO		PRESTAMO SERIE I		VESTUARIO	
Cantidad	Saldo	Cantidad	Saldo	Cantidad	Saldo	Cantidad	Saldo	Cantidad	Saldo

Alca ≈

41.000 /

600 /

1.000 /

400 /

35.000 /

700 /

1.000 /

300 /

Yungay ≈

15.000 /

500 /

5.500 /

1.200 /

INDEPENDIENTES SERIE D		FAMILIARES SERIE E		IMPUESTO		PRESTAMO SERIE I		VESTUARIO	
Cantidad	Saldo	Cantidad	Saldo	Cantidad	Saldo	Cantidad	Saldo	Cantidad	Saldo
239.000	✓ 239.000	239.000	✓ 239.000	239.000	✓ 239.000	239.000	✓ 239.000		
332.200	✓ 332.200	332.200	✓ 332.200	332.200	✓ 332.200	332.200	✓ 332.200		
204.400	✓ 204.400	204.400	✓ 204.400	204.400	✓ 204.400	204.400	✓ 204.400		
1.101.500	✓ 1.101.500	1.400.000	✓ 1.400.000	1.400.000	✓ 1.400.000	1.400.000	✓ 1.400.000		
912.000	✓ 912.000	912.000	✓ 912.000	912.000	✓ 912.000	912.000	✓ 912.000		
775.000	✓ 775.000	730.000	✓ 730.000	730.000	✓ 730.000	730.000	✓ 730.000		
308.000	✓ 308.000	308.000	✓ 308.000	308.000	✓ 308.000	308.000	✓ 308.000		
400.000	✓ 400.000	500.000	✓ 500.000	500.000	✓ 500.000	500.000	✓ 500.000		
573.150	✓ 573.150	520.150	✓ 520.150	520.150	✓ 520.150	520.150	✓ 520.150		
156.000	✓ 156.000	156.000	✓ 156.000	156.000	✓ 156.000	156.000	✓ 156.000		
385.700	✓ 385.700	385.700	✓ 385.700	385.700	✓ 385.700	385.700	✓ 385.700		
374.500	✓ 374.500	374.500	✓ 374.500	374.500	✓ 374.500	374.500	✓ 374.500		
1.200.900	✓ 1.200.900	1.162.700	✓ 1.162.700	1.162.700	✓ 1.162.700	1.162.700	✓ 1.162.700		
232.200	✓ 232.200	232.200	✓ 232.200	232.200	✓ 232.200	232.200	✓ 232.200		
6.917.050	✓ 6.917.050	7.531.050	✓ 7.531.050	7.531.050	✓ 7.531.050	7.531.050	✓ 7.531.050		

Sumen =

Bulnes

Stock # ~~353.420.30~~
350.000.- FORM. 69

INDEPENDIENTES SERIE D 4 1/2		FAMILIARES SERIE E		IMPUESTO		PRESTAMO SERIE I		VESTUARIO	
Cantidad	Saldo	Cantidad	Saldo	Cantidad	Saldo	Cantidad	Saldo	Cantidad	Saldo
	1491525		290.-		129430		16410		
1682325	3173850	210.-	500.-	151370	2808.-	3590	200.-		
23850	31500.-	-	500.-	8.-	2800.-	-	200.-		
2.214. =				41.70					
1.966.50	^{27.011.50} 27.319.50		500.-	14.90	^{2740.40} 2740.40		200.-		
373.50				11. =					
553.50				2. =					
2.128.50				95.90					
54. =									
1.710. =	^{22.500} 22.500 =		500. =	67.80	^{2563.70} 2563.70		200. =		
634.50				11.20					
3.415.50		60. =		336.30		30. =			
342. =				26.50					
1.233. =	^{16.875} 16.875. =		440. =	155.80	^{2033.90} 2033.90		170. =		
369. =				13.10					
14.994. =	31.500. =	60. =	500. =	779.20	2.800. =	30. =	200. =		
2.371.50				240.80					
621. =				40. =					
1.944. =	^{26.563.50} 26.563.50		500. =	269.80	^{2249.40} 2249.40		200. =		
508.50				12.60					
513. =				33. =					
5.346. =	20.196. =		500. =	100.70	1.803.10		200. =		
67.50				32. =					
5.656.50				374.50					
17.028. =	31.500. =		500. =	1.403.40	2.800. =		200. =		
445.50									
6.601.50	24.453. =		500. =	320.70	2.479.30		200. =		
229.50				16. =					
7.060.50	17.163. =	150. =	350. =	276.80	2.186.50		200. =		
199. =				25. =					
4.828.50	12.145.50		250. =	265.10	1.896.40		200. =		
19354.50	31.500. =	150. =	500. =	903.60	2.800. =		200. =		
351. =				25. =					
4.549.50		60. =		438.10					
243. =				15. =					
3960. =				589.20					
				45. =					
3.519. =				701.30					
2.862. =	16.016.50		440. =	520.90	425.50				

= baja Local de

FECHA	Boletin o Guía	DEBE	HABER	SALDO	MINERIA 8%		7 6%	
					Cantidad	Saldo	Cantidad	Saldo
1947								
enero	12	156352.40		156.352.40				189.231.40
Suberos	29	193647.60		350.000 - ✓			145.768.60	315.000 -
enero	24		3984.70	346.915.10 ✓			2.706.90	312.213.10
✓	31		71.597.-	275.318.10 ✓			65.195.20	247.093.90
Suberos	21		2564.60	272752.50 ✓			2483.60	244.614.30
✓	28		69312.20	203441.30 ✓			63.269.50	181.344.80
Marzo	"		1.300.30	202.141.00			1.084.30	180.260.50
"	31		60.768.=	141.373.= ✓			54.336.10	125.924.40
abril	30	209.627 -		350.000 -			189.075.60	315.000 -
✓	30		70.201.10	279.799.90			66.017.70	248.982.30
✓	19		2.354.20	277404.70 ✓			2.281.20	246.696.10
Mayo	27		2382.80	275.021.90			2.382.80	244.313.30
	31		53.604.10	221.417.80 ✓			46.991.70	197.321.60
Junio	30		1.927 -	219490.80			1.652 -	195.669.60
✓	30		52.966.80	166524 -			46.217.50	149.452.10
✓	30	183.476 -		350.000 -			165.547.90	315.000 -
✓	2							

Buenos

INDEPENDIENTES SERIE D		FAMILIARES SERIE E		IMPUESTO		PRESTAMO SERIE I		VESTUARIO	
Cantidad	Saldo	Cantidad	Saldo	Cantidad	Saldo	Cantidad	Saldo	Cantidad	Saldo
	16.015,50		440 -		465,50		200 -		
15.484,50	31.500 -	60 -	500 -	2.334,50	2.800 -		200 -		
378.-	31.122 -	-	-	-	-				
6.183.-	24.939 -	-	-	218,80	2.581,20				
81 -	24.858 -	-	-	-	-				
5.544,50	19.313,50	90 -	410 -	369,20	2.213,00				
216 =	19.057,50								
5.724 =	13.333,50			707,90	1.505,10				
18.166,50	31.500 -	50 -	500 -	1.294,50	2.800 -		200 -		
3.784,50	27.715,50	60 -	440 -	338,90	2.461,10				
108 -	27.607,50								
6.021 -	21.586,50			591,40	1.869,70				
225 -	21.361,50			50 -	1.819,70				
6.192 -	15.259,50	60 -	380 -	587,30	1.232,40				
16.240,50	31.500 -	120 -	500 -	1.567,60	2.800 -		200 -		

Curico

Stock # 1.330.250.00

INDEPENDIENTES SERIE D		FAMILIARES SERIE E		IMPUESTO		PRESTAMO SERIE I		VESTUARIO	
Cantidad	Saldo	Cantidad	Saldo	Cantidad	Saldo	Cantidad	Saldo	Cantidad	Saldo
	2447590		1160		3558405		1413		
52024.50	7650040	340	1500	24416	6000005	87	1500		
87.30	76500		1500	0.05	60000		1500		
2.151				684.65					
3.267				2.069.20		5			
2.731.50				268.30		35			
2.875.50				508.80					
3.316.50		105		109					
1.021.50	61049.70		1395	106	56254.05		1460		
2.052				3.616.70					
1.566				543.10					
1.813.50		30		9.80					
1.912.50		75		63.20					
2.592	51.113.70		1290	1.283.80	50.737.45	56	1.404		
3.267				2.692.90					
1.116				640.30					
297				28.50					
4.113		30		116		50			
1.768.50		45		29.80					
3.964.50	36.587.70	30	1.185	1.980.40	45.249.55		1.354		
39.825	76.412.70	315	1.500	14.750.45	60.000	146	1.500		
4.617		30		5.387					
2.520		60		43.50					
3.469.50				2.541.80					
3.141		30		162.80					
517.50				195.80					
1.449	60.698.70		1380	405	51.264.10		1.500		
3.411		30		348.10					
2.799				417.20					
4.495.50		90		91.40					
6.790.50				8.106.80		110			
1.107	42.095.70		1.260	80.50	42.220.10		1.390		
1.053				469.70		60			
450				33					
4.041		60		122.50					
3.924		30		155.40					
8.167.50				10.996.10		40			
51.952.50	76.412.70	230	1.500	29.556.60	60.000	210	1.500		

baja Local

7^o / 6%

FECHA	Boletin o Guía	DEBE	HABER	SALDO	MINERIA 8%		6%	
					Cantidad	Saldo	Cantidad	Saldo
<i>de la hoja ant.</i>					1.330.162.70	4.950 =	1.185.800 =	1.185.800 =
Julio	19	14-906	15.142.60				14.802.20	
"	23	14-734	11.383.70				8.734.60	
"		14-1009	8.463.50				5.464.90	
"	25	14-838	49.292.70				45.413.20	
"	31	14-5412	170.589.50	1.075.270.70			156.231.60	955.153.50
Agto.	17	14-914	14.005.60				13.895 =	
"	18	14-916	1.960 =				1.960 =	
"	20	14-1018	7.141.20				3.882.20	
"	22	14-758	13.480.30				11.019.40	
"	24	14-814	54.783.70				48.906.90	
"	27	14-5459	171.291.70	812.608.20		4.950 =	151.530.40	723.959.60
"		6-8014	87.30	812.695.50		4.950 =		723.959.60
Set.	23	6-757	18.369.70				17.372.60	
✓	24	6-776	77.766.80				67.777.20	
✓	24	6-777	77.60.10				70.22.30	
✓	26	6-1028	10.247.30				5.983.60	
✓	26	6-872	41.195.50				39.284.40	
✓	30	5512	133.414.70	599.609 -		4.950 -	120.278.20	502.809.50
✓	30	6-9-911	730.641 -	1.330.250 -		4.950 -	652.991.50	112.5800 -
Oct.	22	14-6.1043	9.340.80				6.257.30	
✓	23	14-2.768	10.384.70				8.799.70	
✓	23	14-6.923	8.980.10				8.283.10	
✓	25	14-3.893	55.297.30				53.256.70	
✓	31	14 5596	204.537.20				187.723.90	
Nov.	22	1414-5633	14.550.80				10.500 =	
✓	28	14-2.779	17.057.80				15.490.30	
✓	1	14-6.934	3.987.70				3.542.70	
✓	28	14-8.12620	51.262.80				48.523.30	
✓	31	1414-5665	200.350.50				187.565 =	
Dic.	13	14-2.990	17.080.90				14.791.70	
✓	14	1-6.938	6.221.70				6.048.70	
✓	16	1-6.1075	14.754.50				11.582.90	
✓	18	1-7.12645	75.173.90				73.945.20	
✓	20	1414 5736	177.867.90				158.144.70	
✓	31	1 5748	61.239.20	402.172.20			54.458.20	336.886.20

INDEPENDIENTES SERIE D		FAMILIARES SERIE E		IMPUESTO		PRESTAMO SERIE I		VESTUARIO	
Cantidad	Saldo	Cantidad	Saldo	Cantidad	Saldo	Cantidad	Saldo	Cantidad	Saldo
	76.412.70		1.500.=		60.000.=		1.500.=		
243.0				97.40					
2.538.=				111.10					
2.943.=		30.0		45.60					
3.676.50		10.0		193.0					
8.311.50	58.700.70		1.460.=	6.046.40	53.506.50		1.500.=		
54.0				56.60					
2.835.0				124.0					
1.809.0				651.90					
5.517.0		210.0		149.80					
6.786.0	41.699.70	70.0	1.180.0	12.905.30	39.318.90		1.500.0		
87.30	41.787.0		1.180.0		39.318.90		1.500.0		
7.589.0		87.0		240.10					
405.0				4.291.40					
4.245.0		60.0		122.80					
2.740.50		105.0		28.70					
5.886.0	27.724.50	11.0	1.015.0	65.60					
48.775.50	76.500.0	48.0	1.500.0	7.184.70	21.677.0	66.0	1.434.0		
2.889.0				12.323.0	50.000.0	66.0	1.500.0		
936.0				194.50					
567.0				649.0					
1.867.50		60.0		130.0					
7.173.0				112.10		1.0			
3.834.0				9.524.30		106.0			
819.0				216.80					
405.0				748.50					
2.538.0		130.0		40.0					
5.251.50				71.50					
1.422.0				7.444.0		90.0			
108.0				867.20					
2.934.0		60.0		65.0					
1.107.0				177.60					
4.504.50				121.70					
2.052.0	38.092.50		1.250.0	15.218.70					
				4.728.60	19.690.60		1.303.0		

≈ Caja Local de

FECHA	Boletin o Guía	DEBE	HABER	SALDO	MINERIA		7 6%	
					8%	Saldo	Cantidad	Saldo
1947								
Enero	12	12699		402,172.20				
Febrero	28	Deposic.		1330.250 -	4950 -		336.886.20	
Enero	22	14-951		7,972.80	1322,277.20 ✓	4950 -	848,913.80	1185.800 -
✓	29	✓-5790		10,587.40	1311,689.80 ✓		7,300.30	1178,499.70
✓	31	✓-5825		183,227.50	1128,462.30 ✓		6,671 -	1171,828.70
✓	29	✓-12667		47,850.10	1080,612.20 ✓		173,033 -	998,795.90
✓	23	✓-829		20,495.10	1060,117.10 ✓		44,083.90	954,711.80
Febrero	24	14-960		17,639.60	1042,477.50 ✓	648 -	4,302 -	15,211.70
✓	22	14-2691		8,261.90	1034,215.60 ✓		8,174.90	946,536.50
✓	28	14-5874		214,642 -	819,573.60 ✓		200,404.40	713,169.10
✓	25	14-12690		27,551.20	792,022.40 ✓		25,424 -	687,645.10
✓	22	14-5841		8,248.80	783,773.60 ✓		4,962.30	682,682.80
Marzo	26	8. 12699		65,020.50	718,753.10		63,193.20	620,401.60
✓	20	8. 2618		27,003.40	691,749.70		25,131.40	596,618.20
✓	✓	6. 5892		8,642.90	683,106.80		6,767.60	586,338.60
✓	31	6. 5942		225,327.70	457,779.10 ✓		210,278.60	378,224. =
Abril	30	3-4-006	832,510.90	1,330,250 -	648 -	4,950 -	807,576 -	1185,800 -
✓	30	3-4-007		25,275 -	1,024,974 -		276,738 -	748,236 -
Mayo	31	14-011		11,362 -	1,013,612 -		8,591.10	900,441.10
✓	31	14-2650		22,514.50	991,097.50		19,412.40	881,685.10
✓	31	14-4936		41,415 -	949,682.50		39,252.50	841,806 -
✓	31	14-6044		292,123.50	657,559 -		272,739.60	569,066.40
✓	31	C. Sant.			657,559 -			
Junio	28	14-0012		50,867.30	606,691.70		47,609.80	521,456.69
✓	25	14-2665		25,819.20	580,872.50		22,178.10	499,249.50
✓	25	14-0042		13,986.10	566,886.40		11,066.30	489,212.20
✓	30	14-6093		247,452.70	319,433.70		230,354.60	257,857.60
✓	30	3-6-006	1019,816.30	1,330,250 -	4950 -	4950 -	727,742.40	1185,800 -

Leunio

INDEPENDIENTES SERIE D		FAMILIARES SERIE E		IMPUESTO		PRESTAMO SERIE I		VESTUARIO	
Cantidad	Saldo	Cantidad	Saldo	Cantidad	Saldo	Cantidad	Saldo	Cantidad	Saldo
	38952.50		1250 -		19690.50		1303 -		
38407.50	76500.-	250 -	1500 -	49309.50	60000 -	197 -	1500 -		
580.50	75919.50			92 -	79908 -				
2501 -	72418.50	60 -	1440 -	355.40	795260				
6237 -	66181.50			3957.50	759510				
3528.50	62613.00	120 -	1320 -	77.70	55517.40				
3384 -	59229 -	"		191.40	55326 -				
1548 -	57691 -	"		231.70	5509410				
54 -	57627 -	"		13 -	558110				
6246 -	51381 -	"		7841.60	49239.50	150 -	1350 -		
1895.50	49495.50	75 -	1245 -	166.70	4707280				
3195 -	46300.50			111.50	4696130	20 -	1330 -		
1737 -	44563.50	30 -	1215 -	60.30	46901 -				
1674 -	42889.50			198 -	46703 -				
1692 -	41197.50	60 -	1155 -	123.30	46579.90				
4720.50	36477 =	210 -	945 =	10118.60	36461.10				
40023 -	76500 -	555 -	1500 -	23538.90	60999 -	170 -	1500 -		
15007.50	61492.50	180 -	1320 -	13300.50	46699.50	50 -	1450 -		
2520 -	59972.50			250.90	46444.60				
2898 -	56164.50			294.10	46150.50				
1894.50	54270 -	50 -	1170 -	118 -	46032.50				
6246 -	49024 -	70 -	1100 -	13039 -	32993.50	2890	1421.10		
				4 -	32977.50				
3118.50	44995.50	75 -	1025 -	64 -	32933.50				
2961 -	41944.50			680.10	32253.40				
2682 -	39262.50	60 -	965 -	177.80	32075.60				
6201 -	33061.50			10591.40	21484.20	30570	1115.40		
43438.50	76500 -	535 -	1500 -	34515.80	60000 -	38460	1500 -		

FECHA

Boletín
o
Guía

DEBE

HABER

SALDO

MINERIA
8%

6%

Cantidad

Saldo

Cantidad

Saldo

Handwritten marks and numbers along the left margin of the page.

Cajero de

FECHA	Boletin o Guía	DEBE	HABER	SALDO	MINERIA 9 8%		7 6%	
					Cantidad	Saldo	Cantidad	Saldo
1946								
enero	1º Saldo 1945	23289865		23289865		1683450		19255750
	31 Tr. 1026	14013885		37303750	116550	18000.-	11744250	315000.-
	" " 1028	6750.-		37978750	-	18000.-	-	315000.-
"	15 03-2013		26.467.70				24.780.70	
"	28 03-2033		13.952.60		45.90		11.916.10	
"	28 03-2035		716.30	338.650.90		17.954.10	608.30	277.694.90
Febrero	15 03-2046		15.756.-			17.954.10	11.449.90	
"	28 03-2054		34.295.40	288.599.50		17.954.10	32.804.10	233.440.90
Marzo	15 03-2070		24.655.90		679.50		19.707.10	
"	19 03-2075		2.041.20				2.009.70	
"	30 03-2081		13.381.20	248.521.20		17.274.60	9.473.10	202.251.-
abril	15 T. 4047	131.262.30		379.783.50	725.40	18.000.-	112.749.-	315.000.-
"	15 03-2096		27.347.70				25.637.50	
"	25 03-2100		1.147.30				1.147.30	
"	30 03-2118		14.452.10	336.236.40		18.000.-	11.604.60	276.610.60
Mayo	31 03-2143		16.157.60	290.679.-	720.-	17.280.-	39.624.90	236.985.70
junio	28 03-2166		11.589.50				26.239.70	
"	30 6. 6020	130.694.-		379.783.50	720.-	18.000.-	114.254.-	315.000.-
julio	2 03-2169		2.984.10				2.984.10	
"	31 03-2197		48.672.60	328.126.80	11.354.60	6.645.60	29.082.90	282.933.-
Ago.	30 03-2227		2.432.50				2.432.50	
"	31 03-2234		49.381.30	276.313.-	2.811.60	3.834.-	41.290.20	239.210.30
"	" 6-8018	4.-	4.-	276.317.-		3.834.-		239.210.30
Sept.	28 2249		923.30				923.30	
✓	30 2254		47.186.50		1.468.80		43.378.39	
✓	30 2268		2.058.-	224.149.20	-	2.365.20	2.058.-	152.250.70
✓	30 2. 9-011	155.638.30		379.787.50	14.634.80	18.000.-	122.149.30	315.000.-
Octubre	5 1403-2269		3.342.55				2.361.10	
"	29 " 2290		781.-				781.-	
"	31 " 2305		54.475.35		99.-		48.766.20	
Nov.	30 " 2347		56.962.-		2.784.20		49.114.80	
✓	27 " 2325		2.680.80				2.620.80	
Dic	20 " 2374		42.392.-		53.10		37.376.50	
"	23 " 2376		889.-				889.-	
"	31 " 2381		18.661.30	199.603.50		15.063.30	15.975.40	157.175.00

Constitucion Stock # ~~372.000.00~~
379.787.5 FORM. 69

INDEPENDIENTES SERIE D		FAMILIARES SERIE E		IMPUESTO		PRESTAMO SERIE I		VESTUARIO	
Cantidad	Saldo	Cantidad	Saldo	Cantidad	Saldo	Cantidad	Saldo	Cantidad	Saldo
	971325		100 -		842340				
1492425	2463750	-	100 -	657660	15000 -	30 -		270 -	
6750 -	3138750	-	100 -	-	15000 -	-		300 -	
1.593 =				84 =		10 =			
1.827 =				163.60					
108 =	27.859.50	100 =			14.752.40			290 =	
	27.859.50	100 =			14.752.40			290 =	
2.942.50	↓	100 =		1.337.60		26 =			
1.062 =	23.855 =	100 =		429.30	12.985.50			264 =	
3.663 =				588.30		18 =			
31.50									
1.728 =	18.432.50	100 =			10.843.10			220 =	
	18.432.50	100 =		2.154.10	10.243.10	26 =		220 =	
12.951 =	31.383.50	100 =		4.756.90	15.000 -	80 =		300 =	
1.026 =				684.20					
2.250 =	28.107.50	100 =		597.50	13.718.30			300 =	
	28.107.50	100 =		1.196.50	12.521.80	26 =		274 =	
4.590 =	23.517.50	100 =		2.792.80					
2.556 =				5.272 =	15.000 -	26 =		300 =	
10.422 =	31.383.50	100 =							
6.156 =	25.227.50	100 =		2.053.30	12.946.70	26 =		274 =	
3.690 =	21.537.50	100 =		1.563.50	11.383.20	26 =		248 =	
4 =	21.541.50	100 =			11.383.20			248 =	
3.136.50				1.176.90		26 =			
-	18.495.00	100 =		-	10.206.30	-11 =		222 =	
12.982.50	31.387.50	100 =		4.773.70	15.000 -	78 =		300 =	
956.25				25.20					
				60 =					
3.584.25				1.999.90		26 =			
3.645 =				1.391.60		26 =			
				60 =					
2.691 =				2.271.40					
1.116 =	19.395 =			1.569.90	7.622 =			248 =	

≈ Cajas Local de

FECHA	Boletín o Guía	DEBE	HABER	SALDO	MINERIA 9 8%		7 6%	
					Cantidad	Saldo	Cantidad	Saldo
1947 Enero 10	Sept.	99.603.50		99.603.50		14969.90		47.175.20
Febrero 28	Rep.	180.184 -		379.787.50	2.926.70	18.000 -		47.824.80 315.000 318.980
Enero 31	03-2395		1.738.80	378.048.70	-			1.738.80 313.261.20
1	03-2408		78.403.20	299.645.50	2.520.50	15.079.50		69.899.20 244.363 -
Febrero 27	03-2431		2739.30	252.706.20	-			2.876.30 241.486.40
✓ 28	03-2433		69.348 -	222.358.20	297 -	14.782.50		61.717.60 179.769.10
Marzo 31	03-2477		95.043.80	132.314.40				87.414.60 92.354.50
Abril 30	3-4-206	247.473.10		379.787.50	3.217.50	18.000 -		222.645.50 315.000 -
✓ 2	03-2489		4.089.10	375.698.40				3.829.10 311.409.0
✓ 2	03-2490		1.431.50	374.266.90				1.431.50 309.709.40
✓ 20	03-2508		42.201.40	332.065.50	2.289.70	15.711.30		33.977.40 276.612 -
Mayo 2	03-2518		1.047.30	331.018.20				993.30 275.618.70
✓ 31	03-2545		60.603.40	270.414.80	2.270.70	13.440.60		51.440.80 224.178.50
Junio 2	03-2547		1.345.30	269.069.50				1.147.30 223.031.20
✓ 27	03-2578		57.891.90	211.177.60				52.105.90 170.925.30
✓ 30	03-6-206	168.609.90		379.787.50	4.559.40	18.000 -		144.074.70 315.000 -

Constitución

FORM. 63

INDEPENDIENTES SERIE D		FAMILIARES SERIE E		IMPUESTO		PRESTAMO SERIE I		VESTUARIO	
Cantidad	Saldo	Cantidad	Saldo	Cantidad	Saldo	Cantidad	Saldo	Cantidad	Saldo
	19,395 -		100 -		7,622 -		248 -		
11,992.50	31,387.50	-	100 -	7,378 -	15,000 -	12 -	300 -		
-				-					
5,971.50	25,416 -			613 -	14,387 -				
63 -	25,353 -			-					
6,251 -	19,062 -			1,042.40	13,344.60				
7,074	11,988 -			532.80	12,811.80	22.40	277.60		
19,399.50	31,387.50		100 -	2,198.20	15,000 -	22.40	300 -		
180 -	31,207.50			50 -	14,950 -				
4,986 -	26,221.50			1,929.30	13,120.70				
54 -	26,167.50								
5,022 -	21,145.50			1,840.50	11,280.20	30 -	270 -		
108 -	21,037.50			70 -	11,190.20				
4,217.50	16,820 -			1,788.50	9,701.70				
14,647.50	31,387.50		100 -	5,098.30	15,000 -	30 -	300 -		

FECHA

Boletin
o
Guía

DEBE

HABER

SALDO

MINERIA
8%

6%

Cantidad

Saldo

Cantidad

Saldo

Cajero de

FECHA	Boletin o Guía	DEBE	HABER	SALDO	MINERIA 98%		76%	
					Cantidad	Saldo	Cantidad	Saldo
1946								
Enero 10	Saldo 1945	76484.66		76484.66				68707.66
31	Ex. 1026	288741.45		365226.11			232292.20	300999.81
Febrero 28	T. 2012		399	365222.12			399	300995.81
4	T. 2009	140		365223.52				300995.81
Enero 4	02-2822		6.479.70				4.617.20	
" 15	02-2837		17.309.30				15.145.20	
" 30	02-2860		20.918.30				16.971.50	
" 31	02-2871		32.816. =	287.400.22			31.182.90	233.079.07
Febrero 15	02-2887		20.665.70				17.168.20	
" 28	02-2902		30.340. =	236.394.52			27.856.50	188.054.37
Marzo 13	02-2906		10.952.50				8.434.30	
" 15	02-2929		44.552.20				36.867.60	
" 28	02-2945		30.239.40	150.650.42			23.832.90	118.919.57
Abril 15	T. 4047	214.573.10		365.223.52			182.076.30	300.995.87
" 4	02-2957		14.396.10				10.228.40	
" 15	02-2971		44.562.80				37.420.60	
" 29	02-2988		21.029.40	275.235.22			24.527.30	228.819.67
Mayo 3	02-2994		12.894.10				12.637.80	
" 29	02-3017		9.787.50				7.032.20	
" 31	02-3034		88.088.50	161.465.12			76.633.70	132.715.87
Junio 28	02-3064		11.558.95				7.890.40	
"	02-3075		118.692.50				106.557.90	
" 30	6.6020	119.004.20					119.004.20	
"	6.6030	334.009.85		484.227.72			282.722.30	420.000.07
Julio 26	02-4503		10.816. =				6.206.20	
" 31	02-3112		73.896.60	399.515.12			61.296.20	352.497.67
Ago. 1	02-3148		66.248.60				53.895.80	
" 1	02-4519		10.304.80	322.961.72			7.547.40	291.054.47
Set. 30	3176		77.766.60				67.799.20	
✓ 26	4537		10.560.10	234.635.02			89.04.60	214.450.67
✓ 4	3/9-011	249.592.7		484.227.72			209.519.40	40.000.00
Octubre 31	1402-3221		80.198. =				71.284.50	
Nov. 30	1 3272		115.143.60				99.561. =	
✓ 26	1 4547		11.690.70				7.378.70	
Dic. 18	1 4588		3.250.50				2.610.30	
✓ 30	1 4557		12.607. =				10.378.20	
✓ 20	1 3221		82.731.30				72.326.80	
✓ 28	1 4402		6.725.60				5.630.10	
✓ 31	1 3333		30.543.70	141.337.30			15.897.70	134.932.77

Cangueneres Stock # 365.223.52

FORM. 68

INDEPENDIENTES SERIE D		FAMILIARES SERIE E		IMPUESTO		PRESTAMO SERIE I		VESTUARIO	
Cantidad	Saldo	Cantidad	Saldo	Cantidad	Saldo	Cantidad	Saldo	Cantidad	Saldo
	841360		920 -		2756.60				
3361275	4202635	80 -	1000 -	2275650	1999990	-	1200 -		
	4202635		1000 -		1999990	-	1200 -		
140	4202775		1000 -		1999990	-	1200 -		
1903.50		100 =		159 -					
1854 =				310.10					
3789 =				157.80					
1368 =	33.113.25	30 =	870 =	235.10	19.137.90		1200 =		
2754 =		30 =		413.50					
2007 =	28.352.25		840 =	476.50	17.947.90		1200 =		
2376 =				142.20					
4266 =		30 =		3.339.10		49.50			
1728 =	19.982.25		810 =	4.678.50	9.788.10		1150.50		
22.045.50	42.027.75	190 =	1.000 =	10.211.80	19.999.90	49.50	1.200 =		
4023 =				144.70					
5913 =		53 =		1.176.20					
2025 =	30.066.75		947 =	4.477.10	14.201.90		1200 =		
3.145.50				110.80					
2.619 =		90 =		46.30					
7.695 =	16.609.25	90 =	767 =	3.869.80	10.175 =		1.200 =		
3.432.75				232.80					
6.763.50		0.50		5.376.60					
25.619.75	42.027.75	233.50	1.000 =	15.434.30	19.999.90		1.200 =		
4.473 =				126.80					
8.766 =	28.788.75	271.50	728.50	3.562.90	16.300.20		1.200 =		
7.411.50				4.941.30					
2.578.50	18.798.75		728.50	178.90	11.180 =		1.200 =		
5.589 =		87 =		4.291.40					
1.620 =	11.599.75	90 =	551.50	445.50	6.843.10		1200 =		
20.438 =	42.027.75	448.50	1000 =	13.156.80	19.999.90		1200 =		
4.320 =				4.593.50					
6.669 =		117.50		8.796.10					
3.712.50				599.50					
513 =				127.20					
1.984.50				244.30					
3.802.50		150 =		6.452 =					
1.066.50				29 =					
2.673 =	17.286.75	98 =	634.50	11.875 =	12.716.70				

a la vuelta

Caja Local de

FECHA	Boletin o Guía	DEBE	HABER	SALDO	MINERIA 8%		7,6%	
					Cantidad	Saldo	Cantidad	Saldo
Solo vuelta.				141.337.32				
Dic.º	31	6.12322	17.000.-	158.337.32				134.932.77
enero	1º	Apertura	158.337.32	158.337.32				134.932.77
enero	28	Reparacion	342.990.40	501.227.72 ✓			285.067.30	420.000.00
enero	31	02-3359	5.263.-	415.964.72 ✓			78.118.60	341.881.40
enero	31	02-4404		12.610.60	402.754.12 ✓		9.721.60	332.159.80
febrero	28	02-3393		88.223.70	314.530.42 ✓		79.452.10	252.707.70
Marzo	31	02-3434		117.883.90	196.846.52		103.099.50	149.608.20
"	"	Ch. 4422		10.506.50	186.340.02 ✓		6.660.50	142.947.70
abril	30	4-001	0.10	186.340.12				
✓	30	4-003		0.07	186.340.05		0.07	142.947.80
✓	30	4-006	332.130.-	518.470.05			288.832.60	431.780.30
✓	30	02-3473		100.919.60	417.550.45		88.401.60	343.378.90
✓	30	02-4434		17.242.30	400.308.15		11.780.30	331.598.60
Mayo	30	02-3499		94.432.30	305.875.85 ✓		79.142.-	252.456.40
Junio	26	02-4460		11.502.60	294.373.25		8.586.20	243.870.20
✓	30	02-4447		12.786.90	281.586.35		11.011.-	232.859.20
✓	30	02-3551		110.614.90	170.971.45		102.332.30	130.526.90
✓	30	3-6-005		17.010.-	153.971.45			
✓	30	3-6-006	330.256.30	484.227.75			285.473.10	429.000.-

Canguenes

INDEPENDIENTES SERIE D		FAMILIARES SERIE E		IMPUESTO		PRESTAMO SERIE I		VESTUARIO	
Cantidad	Saldo	Cantidad	Saldo	Cantidad	Saldo	Cantidad	Saldo	Cantidad	Saldo
	14.286.75		634.50		12.716.70		1.200.-		
				17000.-	4.283.30				
	17.286.75		634.50		4.283.30		1.200.-		
24.741 -	42.027.75	365.50	1.000 -	32.716.60	36.999.90		1.200.-		
6.804 -	35.223.75	30 -	970 -	710.40	36.089.50				
2.889 -	32.334.75	-	-	-	-				
7.276.50	25.058.25	30 -	940 -	1260.10	34.824.40				
6.804 =	18.254.25	30 =	910 =	7950.40	26.874. =				
3.699 =	14.555.25	90 =	820 =	57. =	26.817. =				
				0.10	26.817.10				
32.643 -	47.198.25	180 -	1.000 -	10.474.40	37.291.50		1.200.-		
5.448.50	41.739.75	150.50	847.50	6.507 -	30.384.50				
5.170.50	36.569.25			291.50	39.093 -				
7.425 -	29.144.25	60 -	787.50	7.805.30	22.287.70				
2.781 -	26.363.25	70 -	697.50	47.40	22.242.30				
1.674 -	24.689.25			101.90	22.140.40				
5.602.50	19.086.75	30 -	667.50	2.650.10	19.490.30				
				17.000 -	2.490.30				
22.941 -	42.027.75	332.50	1.000 -	17.509.70	20.000 -		1.200.-		

Caja de

FECHA	Boletin o Guía	DEBE	HABER	SALDO	MINERIA		76%	
					98%	76%	Cantidad	Saldo
1946								
Enero	Saldo 1945 10 04-1026	490240.- 939760.-		490240.- 1430000.-		4500.- 4500.-		42560420 1260000.-
"	15 04-4659		127.024.05				83439580	
"	29 04-4680		16.722.10				109.646.60	
"	29 04-4689		146.473.65	1.139.780.20		4500.-	16.595.60	
Febrero	14 04-4715		131.101.10			4500.-	139.661.90	994.095.90
"	26 04-4726		5.493.90				118.279.70	
"	28 04-4755		138.314.80	864.870.40		4500.-	5.436.90	
Marzo	14 04-4772		134.730.70			4500.-	129.338.30	741.041.-
"	29 04-4810		4.567.90				120.432.90	
"	29 04-4819		159.777.95	565.793.85			4.476.50	
Abril	15 T. 4047	864.006.15		1.430.000.-		4500.-	145.105.80	471.025.80
"	13 04-4839		129.745.35			4500.-	488.974.20	1.260.000.-
"	26 04-4854		5.567.-				114.634.10	
"	30 04-4892		164.101.85	1.130.585.80		4500.-	5.495.-	
Mayo	28 04-4934		7.257.90			4500.-	150.211.60	989.659.30
"	31 04-4943		275.165.60	848.165.30			7.025.90	
Junio	27 04-4999		6.192.60			4500.-	246.895.60	735.737.80
"	28 04-5004		335.401.45				6.172.60	
"	30 E. 6030	913.428.75		1.430.000.-		4500.-	295.418.20	
Julio	29 04-5057		9.288.30			4500.-	825.853.-	1.260.000.-
"	30 04-5061		277.029.20	1.143.682.20			9.288.30	
Agosto	28 04-5111		5.364.60			4500.-	249.058.60	1.001.653.10
"	30 5113		305.831.40	832.686.20			5.359.20	
Sept.	27 5197		6.605.60			4500.-	278.814.90	717.479.-
✓	30 5212		279.457.80	527.344.80			6.319.60	
✓	30 E. 9-011	702.615.20		1.430.000.-		4500.-	293.431.20	437.729.20
Octubre	28 1404-5274		5.438.-			4500.-	922.271.80	1.260.000.-
✓	31 5288		329.723.80				5.131.-	
Nov.	27 5365		14.401.40				299.959.80	
✓	30 5380		327.041.80				14.358.40	
Dic.	19 5433		4.531.80				300.188.-	
✓	20 5447		285.911.05				4.447.80	
✓	31 5463		158.930.70	304.021.45			254.954.-	
							139.680.80	241.280.20

Chillan Stock \$ 1.430.000.00

FORM. 65

INDEPENDIENTES SERIE D		FAMILIARES SERIE E		IMPUESTO		PRESTAMO SERIE I		VESTUARIO	
Cantidad	Saldo	Cantidad	Saldo	Cantidad	Saldo	Cantidad	Saldo	Cantidad	Saldo
	18126.-		135250		3965730		1000.-		
71877.-	90000.-	144750	2800.-	3204270	71700.-		1000.-		
12.530.25		47.50		4.769.70					
76.50				50.=					
3.845.25	73.548.=	182.=	2540.50	2.784.50	64.095.80		1.000.=		
8.541.=		147.50		4.132.90			1.000.=		
27.=				30.=					
5.773.50	59.206.50	105.=	2288.=	3.098.=	56.834.90		1.000.=		
11.205.=		47.50		3.045.30					
54.=				37.40					
8.669.25	39.278.25	30.=	2.210.50	5.972.90	47.779.30		1.000.=		
50.721.75	90.000.-	589.50	2.800.-	23.920.70	71.700.-		1.000.=		
9.623.25		257.50		5.230.50					
27.=				45.=					
8.030.25	72.319.50	60.=	2.482.50	5.784.=	60.640.50	16.=	984.=		
189.=				40.=					
20.700.=	51.430.50	122.50	2.360.=	7.467.50	53.153.=		984.=		
				20.=					
19.221.75		582.50		10.179.=					
57.791.25	90.000.=	1.022.50	2.800.=	28.746.=	71.700.=	16.=	1.000.=		
20.209.50	69.790.50	317.50	2.482.50	7.467.90	64.256.10		1.000.=		
				5.40					
17.514.=	52.276.50	387.50	2.095.=	9.114.=	55.135.70		1.000.=		
270.-				16.-					
16.276.50	35.700.-	777.50	1.337.50	8.930.60	47.997.10		1.000.-		
54.270.-	90.000.-	1462.50	2.800.-	24.610.90	71.700.-		1.000.-		
243.=				64.=					
19.705.50		107.50		9.951.=					
9.=				34.=					
16.897.50		327.50		9.578.80		60.=			
				84.=					
12.273.75		137.50		18.485.80		60.=			
12.348.=	28.525.25	300.=	1.927.50	6.601.90	26.900.50		890.=		

≈ *Libro Piscal de*

FECHA	Boletín o Guía	DEBE	HABER	SALDO	MINERIA 8%		7 6%	
					Cantidad	Saldo	Cantidad	Saldo
1947 Enero	1º Apart.	304,021.45		304,021.45		4,500.		241,280.20
Febrero	28 Deposic.	1,125,778.55		1,430,000. -		4,500. -	1,019,719.80	1,260,000. -
✓	30 04-5521		5,038.90	1,424,961.10			4,799.90	1,260,000.10
✓	31 04-5525		810,545.80	1,114,415.30			28,656.70	669,543.40
✓	Febrero 26 04-5572		10,172.90	1,104,242.40			10,554.90	659,398.50
✓	28 04-5588		315,338.60	788,903.80			291,544.30	667,874.20
✓	Marzo " 04-5650		8,612. -	779,791.80			8,575. -	659,299.20
✓	" 31 . 5658		355,793.75	423,998.05			331,591.40	327,707.80
✓	Abril 30 3-4-006	1,006,001.95		1,430,000. -		4,500. -	1,322,252.20	1,260,000. -
✓	29 04-5706		20,709.20	1,409,290.80			20,689.20	1,239,310.80
✓	30 04-5707		309,213.95	1,100,076.85	156.60	4,343.40	276,594.50	962,716.30
✓	Mayo 28 04-5784		6,262.70	1,093,814.15			6,197.70	956,576.60
✓	31 04-5790		311,699.50	782,114.65			311,699.50	644,877.10
✓	31 04-5790		31,426.50	750,688.15	156.60	4,186.80		
✓	Junio 27 04-5855		19,281.60	740,406.55			10,281.60	634,595.50
✓	30 04-5870		309,900. -	430,506.55			276,589.60	358,005.90
✓	30 3-6-006	999,493.45		1,430,000. -	313.20	4,500. -	901,994.10	1,260,000. -

Chilean ≈

INDEPENDIENTES SERIE D		FAMILIARES SERIE E		IMPUESTO		PRESTAMO SERIE I		VESTUARIO	
Cantidad	Saldo	Cantidad	Saldo	Cantidad	Saldo	Cantidad	Saldo	Cantidad	Saldo
	28.523.25		1927.50		26900.50		950 -		
61.476.75	90.000 -	872.50	2800 -	44.799.50	71700 -	110 -	1.000 -		
135 -	8980.5 -	-	-	104 -	71496 -				
19.174.50	70.690.50	597.50	2212.50	5.127.10	66.468.90				
-	-			18 -	66.450.90				
18.274.50	52.416 -	377.50	1835 -	5672.90	60.778.60				
				37 -	60.741.60				
17.106.75	35.309.25	577.50	1.257.50	6.518.10	54.223.50				
54.690.75	90.000 -	1.542.50	2.800 -	17.476.50	71700 -		1.000 -		
				20 -	71.680 -				
20.130.75	69.869.25	355 -	2.445 -	11.967.40	59.712.60	970	990.30		
108 -	69.761.25			15 -	59.697.60				
10.801 -	50.960.25			12.134.90	47.562.70				
		298 -	2.147 -			36 -	954.30		
13.864.50	37.095.75	286 -	1.861 -	19.159.90	28.402.80				
52.904.25	90.000 -	939 -	2.800 -	43.297.20	71.700 -	4570	1.000 -		

Boletin de

FECHA	Boletin o Guia	DEBE	HABER	SALDO	MINERIA		7.6%	
					Cantidad	Saldo	Cantidad	Saldo
1946								
enero	1º Saldo	20200990		20200990				17869740
	31 Tr 1026	23299010		435000.-				406000.-
enero	15 06-1922		32.310.60				22730260	406000.-
"	31 06-1939		24.971.10	^{377 418 30} 377.71830			31.649.10	
enero	15 06-1947		36.071.80				24.609.90	^{349 741 -} 349.741.-
"	28 06-1952		24.808.30	^{316 838 20} 316.838.20			35.562.80	
marzo	15 06-1973		35.972.40				24.420.90	^{589 457 30} 289.457.30
"	30 06-1990		56.596.20	^{224 269 60} 224.269.60			35.008.40	
abril	15 T. 4047	210.730.40		435.000.-			55.750.80	^{198 998 10} 198.998.10
"	15 06-1996		19.832.60				207.001.90	406.000.-
"	30 06-2014		52.705.60	^{362 461 80} 362.461.80			19.272.40	
mayo	31 06-2038		85.748.30				52.155.60	^{334 572 -} 334.572.-
junio	28 06-2061		60.586.-				84.430.50	250.141.50
"	30 E. 6030	218.872.50		435.000.-			59.344.60	
julio	31 06-2089		82.382.10				215.202.10	406.000.-
ago.	06-2123		80.206.90				77.142.60	328.857.60
Sept.	30 R152		50.538.10				77.771.40	251.080.20
"	30 E. 7-011	243.127.10		197.795.60			78.560.30	172.519.90
Octubre	31 1406-2187		74.541.50				233.480.10	406.000.-
nov.	30 ✓ 2226		81.791.40				72.587.90	
dici.	30 ✓ 2247		62.722.40				80.494.40	
"	31 ✓ 2252		18.149.10				61.692.40	
				197.795.60			17.684.10	173.541.20
1947								
enero	12 E. part.	97.995.60		197.795.60				173.541.20
enero	28 E. Dificion	237294.40		435.000.-				406.000.-
enero	31 06-2281		72.641.90				232.448.80	406.000.-
enero	28 06-2302		62.148.10				70.528.50	335.471.50
mayo	31 06-2322		116.503.90				61.091.10	274.380.40
abril	30 3-4-006	251.339.90		183.660.10			115.364.90	159.015.50
"	30 06-2345		90.166.50				246.984.50	406.000.-
mayo	31 06-2374		113.381.80				88.840.50	317.159.50
junio	30 06-2396		102.372.70				111.491.80	205.667.70
"	31 E. part.						102.074.70	103.593.-
"	30 3-8-006	305.921.-		435.000.-			392.407.-	406.000.-

Continúe

Stock \$ 435.000. =

INDEPENDIENTES SERIE D		FAMILIARES SERIE E		IMPUESTO		PRESTAMO SERIE I		VESTUARIO	
Cantidad	Saldo	Cantidad	Saldo	Cantidad	Saldo	Cantidad	Saldo	Cantidad	Saldo
	2155950		125.-		1378.-		250.-		
544050	27000.-	75 --	200.-	122 --	1500.-	50 --	300.-		
625.50		25 =		11. =					
351. =	26.023.50		175. =	10.20	1478.80		300. =		
310.50		25. =		3.50		170. =			
378. =	25.335. =		150. =	9.40	1465.90		130. =		
891. =		65. =		8. =					
823.50	23.620.50		85. =	21.90	1436. =		130. =		
3.379.50	27.000. =	115. =	200. =	64. =	1.500. =	170. =	300. =		
495. =		45. =		20.20					
351. =	26.154. =		155. =	20. =	1.459.80	179. =	121. =		
1.161. =	24.993. =	45. =	110. =	51.80	1.408. =	60. =	61. =		
1.170. =		45. =		26.40					
3.177. =	27.000. =	135. =	200. =	118.40	1.500. =	239. =	300. =		
5.116.50	21.883.50	45. =	155. =	34.80	1.465.20	37.40	262.60		
2.308.50	19.575. =	45. =	110. =	32. =	1.433.20	50. =	212.60		
1.899. =	17.676. =	45. =	65. =	23.80	1.399.40		212.60		
9324. =	27.000. =	135. =	200. =	109.60	1.500. =	87.40	300. =		
1.863. =		45. =		45.60					
1.242. =		45. =		10. =					
945. =		45. =		40. =					
459. =	22.491. =		65. =	6. =	1.398.40				
	22.491. =		65. =		1.398.40		300. =		
4.529. =	27.000. =	135. =	200. =	101.60	1.500. =		300. =		
1.998. =	25.002. =	45. =	155. =	26.60	1.473.40	89.80	210.20		
999. =	24.993. =	45. =	110. =	13. =	1.460.40				
1.080. =	22.923. =	45. =	65. =	14. =	1.446.40				
4.077. =	27.000. =	135. =	200. =	53.60	1.500. =	89.80	300. =		
1.238. =	25.767. =	45. =	155. =	48. =	1.452. =				
1.919. =	24.048. =	45. =	110. =	35. =	1.417. =	91. =	209. =		
243. =	23.805. =	45. =	75. =	19. =	1.407. =				
		1. =	65. =						
3.915. =	27.000. =	135. =	200. =	93. =	1.500. =	91. =	300. =		

FECHA	Boletin o Guía	DEBE	HABER	SALDO	MINERIA 8%		6%	
					Cantidad	Saldo	Cantidad	Saldo

11
11

Caja de

FECHA	Boletin o Guía	DEBE	HABER	SALDO	MINERIA		7.6%	
					8%	Saldo	Cantidad	Saldo
1946								
enero 12	Saldo	434161.80		434161.80				394116.10
enero 31	Tr. 1026	6008381.0		4024999.90			5405239.0	934640.-
Febrero 28		- 10		1035000.-				934640.-
enero 15	05-3685		62.094. =				58.322.60	
" 30	05-3717		30.464.90				29.530.90	
" 30	05-3719		33.274. =				31.952.90	
" 31	05-3729		52.415.90	856.751.20			48.855.80	765.977.80
enero 15	05-3740		61.754.20				57.216.60	
" 25	05-3758		30.923.40				30.643.90	
" 28	05-3770		20.367.40				19.562.20	
" 28	05-3780		47.666.20	696.040. =			42.674.10	615.881. =
marzo 15	05-3799		75.341.40				69.685. =	
" 27	05-3805		40.386.20				40.030.20	
" 30	05-3826		76.615.40				69.368.60	
" 30	05-3818		17.571.90	486.125.10			16.976.40	419.820.80
abril 15	T. 4047	548.874.90		1.035.000. =			514.819.20	934.640. =
" 15	05-3837		62.897.40				56.951.30	
" 27	05-3853		47.133.50				46.305. =	
" 30	05-3858		47.286.50				45.118.50	
" 30	05-3870		65.161.20	812.521.40			59.240.30	727.024.90
mayo 25	05-3890		24.024.50				22.295. =	
" 29	05-3915		27.038.50				26.415.90	
" 31	05-3920		7.736.60				7.736.60	
" "	05-3923		113.849.90	639.872.10			101.241. =	569.336.60
junio 26	05-3940		28.773.50				28.153.30	
" 27	05-3943		32.740.70				30.548.70	
" 28	05-3963		115.840.20				102.391.80	
" 30	6-6030	572.482.30		1.035.000. =			526.397.20	934.640. =
julio 31	05-4007		26.582.50				25.783.30	
" "	05-4009		20.027.30				27.832.70	
" "	05-4015		147.057.40	821.329.80			132.125. =	738.899. =
ago. 30	05-4073		23.815.40				23.622.90	
" "	05-4078		33.920.70				32.908.40	
" "	05-4082		148.526.70	615.067. =			135.874.20	546.493.50
Sept. 28	4123		23.670.11				22.916.10	
✓ 30	4126		32.219.70	549.178.20			31.439.10	482.138.30
✓ 30	4134		104.065.19	445.113.19			90.241.20	391.897.10
✓ 30	8.7-011	589.896.70		1035.000. =			542.742.70	934.640. ✓

a la cuenta.

Linares Stock # 1.034.999.90 # 1.035.000.-

FORM. 69

INDEPENDIENTES SERIE D		FAMILIARES SERIE E		IMPUESTO		PRESTAMO SERIE I		VESTUARIO	
Cantidad	Saldo	Cantidad	Saldo	Cantidad	Saldo	Cantidad	Saldo	Cantidad	Saldo
4040550	29704.50 70110.-	230.-	770.- 1000.-	1965070	859920 2824990	28.-	972.- 1000.-		
-	70110.-	-	1000.-	010	28250.-	-	1000.-		
3001.50				469.90					
900.=				31.=					
1.242.=				54.60		24.50			
2.511.=	62.455.50 62.455.50		1000. 1000.-	1049.10	26.302.40 26.342.40		975.50 975.50		
2.029.50				2508.10					
261.=				18.50					
402.=				103.20					
3.249.=	56.214.- 56.214.-	40.=	960.-	1703.10	22.009.50		975.50 975.50		
3784.50				1871.90					
306.=						50.=			
3.879.=				3367.80					
553.50	47.691.- 47.691.-		960.-	42.=	16.727.80		925.50 925.50		
22.419.=	70.110.-	40.=	1.000.-	11.522.20	28.250.-	74.50	1.000.-		
3.825.=				2.121.10					
738.=				90.50					
1.872.=				296.=					
4.212.=	59.463.- 59.463.-		1.000.-	1708.90	24.033.50		1.000.-		
1.638.=				91.50					
621.=				1.60					
7.110.=	50.094.-		1.000.-	5.493.90	18.446.50	5.=	995.-		
459.=				161.20					
1.924.50				207.50					
7.092.=				6.113.60		243.-			
29.551.50	70.110.-		1.000.-	16.285.60	28.250.-	248.-	1.000.-		
711.=				41.20		50.=			
1.921.50				273.10					
9.328.50	58.149.-		1.000.-	5.575.90	22.419.80	88.-	862.-		
153.=				39.50					
958.50				53.80					
7.375.50	49.662.-	310.=	690.-	4.954.-	17.372.50	13.-	849.-		
720.-				24.-					
621.-	48.321.-		690.-	158.60	17.179.90		849.-		
6921.-	41.400.-	100.-	590.-	6781.90	10.399.-	21.-	828.-		
28710.-	70.110.-	410.-	1.000.-	17.952.-	28.250.-	172.-	1.000.-		

Caja de

FECHA	Boletin o Guía	DEBE	HABER	SALDO	MINERIA 8%		Rojas 5%	
					Cantidad	Saldo	Cantidad	Saldo
		De la multa.		1.035.000 =				934.640 =
Dic. 30	1405-4168		26.192,50				25.533,20	
" 31	" 4177		36.383,80				34.165,60	
" 31	" 4181		150.169,20				133.672,	
Nov. 27	" 0021		22.389, =				20.382,60	
" 30	" 4233		30.058,30				28.843,50	
" "	" 4236		178.005,70				165.163,60	
Dic. 12	" 0025		19.755,40				19.755,40	
" 20	" 4279		109.932,80				96.761, =	
" 28	" 0031		18.635,60				18.443,60	
" "	" 0030		46.604, =				45.008,60	
" 30	" 4295		85.968,40	310.905,30			78.524,60	268.386,30
" 31	E. 12322	15.000 =		325.905,30				
1947								
Enero 12	apert.	325.905,30		325.905,30				268.386,30
Febrero 22	Reparac.	724.094,70		1.050.000 - ✓			666.253,70	934.640 -
Enero 30	05-0036		345.050,30	1.014.949,70 ✓			322.946,80	901.793,20
" 30	05-0037		28.570,60	986.379,10 ✓			27.266,40	874.526,80
" 31	05-4338		119.152,80	867.226,30 ✓			134.551,60	739.674,20
Febrero 27	05-0045		56.736,40	810.489,90 ✓			56.162,40	683.511,80
" 27	05-0046		32.664,50	777.825,40 ✓			30.429,70	653.082,10
" 28	05-4373		116.056,39	661.769,01 ✓			106.939,70	546.149,31
Marzo 31	05-4437		143.871,30	518.077,80			130.836,30	444.607,10
" 29	" - 0054		33.952,10	484.125,70			33.126,10	411.481, =
" "	" 0054		52.547,50	431.578,20 ✓			50.586,20	360.894,80
Abril 30	3-4-006	618.421,80		1.050.000 -			573.745,20	934.640 -
" 29	05-58		42.089,50	1.007.910,50			41.639,50	893.000,50
" 29	05-63		34.215,60	973.694,90			32.058,50	860.902 -
" 30	05-4470		176.235,40	797.459,50			58.074,30	702.807,70
Mayo 29	05-2-62		34.483,40	762.976,10			31.749,20	671.056,50
" 29	05-1453/75		30.563,60	732.412,50			28.156,80	642.901,70
" 31	05-4512		147.770,80	584.641,70 ✓			133.914,20	409.027,50
Junio 28	05-071		37.596,60	547.045,10			37.308,60	411.678,90
" 30	05-084		51.262,50	495.782,60			49.484,40	422.194,50
" 30	05-4564		143.198,70	352.583,90			129.131,10	293.063,40
" 30	E. 6-025		15.000 -	337.583,90				
" 30	E. 6-006	697.416,10		1.035.000 -			641.596,60	934.640 -

Linars

Stock \$ 1.035.000.-

INDEPENDIENTES SERIE D		FAMILIARES SERIE E		IMPUESTO		PRESTAMO SERIE I		VESTUARIO	
Cantidad	Saldo	Cantidad	Saldo	Cantidad	Saldo	Cantidad	Saldo	Cantidad	Saldo
	70.110.-		1.000.-		28.250.-		1.000.-		
594.-				65.30					
1.836.-				382.20					
9.229.50				7.128.70		139.-			
1.998.-				8.40					
1.036.-				179.80					
5.971.50				6.870.60					
3.816.-		150.-		9.195.80		10.-			
171.-				21.-					
1.260.-				335.40					
2.781.-	41.418.-		850.-	4.662.80	600.-		851.-		
				10.000.-	14.400.-				
	41.418.-		850.-		14.400.-		851.-		
28.672.-	70.110.-	150.-	1.000.-	28.850.-	43.250.-	149.-	1.000.-		
2.079.-	68.031.-			116.50	43.335.50	8.-	992.-		
999.-	67.032.-			75.20	43.410.70	50.-	942.-		
6.043.50	60.988.50			7.577.70	50.988.40	-			
540.-	60.448.50			34.-	50.954.40	-			
1.998.-	58.450.50			236.80	51.191.20	-			
7.096.50	51.354.-			2.007.10	53.198.30	13.-	929.-		
5.814.-	45.540.-			7.221.-	26.001.70				
810.-	44.730.-			16.-	25.985.70				
1.836.-	42.894.-			125.30	25.860.40				
27.216.-	70.110.-		1.000.-	17.389.60	43.250.-	71.-	1.000.-		
450.-	69.660.-								
1.692.-	47.968.-			425.10	42.542.90				
7.164.-	60.804.-			10.868.10	31.674.80	109.-	891.-		
2.673.-	58.131.-			46.20	31.628.60	15.-	876.-		
2.187.-	55.944.-			219.80	31.408.80				
7.420.50	48.523.50			6.436.10	24.972.70				
288.-	48.235.50								
1.359.-	46.876.50			419.10	24.553.60				
5.044.50	41.832.-			9.018.10	15.535.50	5.-	871.-		
				15.000.-	8.535.50				
29.278.-	70.110.-		1.000.-	27.432.50	28.250.-	129.-	1.000.-		

Caja de

FECHA	Boletin o Guía	DEBE	HABER	SALDO	MINERIA		7.6%	
					Cantidad	Saldo	Cantidad	Saldo
1946								
Enero	12	Saldo		19906390				17175060
"	31	61026		519700.-				478800.-
"	14	07-1825	24.844.70					24.008.60
"	26	07-1835	42.622.10	452.233.20				412.838.30
Febrero	12	07-1850	22.603.30					22.262.80
"	12	07-1851	11.643.80					11.643.80
"	14	07-1862	51.456.80					49.301.70
"	26	07-1871	40.420.80	326.108.50				38.208.80
Marzo	12	07-1874	647.70					578.90
"	12	07-1875	25.422.50					25.293.10
"	14	07-1898	61.377.20					59.798.20
"	26	07-1904	19.768.40	218.892.70				18.788. =
Abril	12	07-1923	34.357.80					34.306.30
"	12	07-1924	9.987. -					9.952.60
"	15	T. 4047	345.152.10	519.700. =				336.095.90
"	13	07-1934	23.320.20					21.766.50
"	26	07-1946	71.738.60	424.641.20				70.495.60
Mayo	12	07-1964	6.408. =					6.405. =
"	21	07-1992	4.547.20					4.547.20
"	1	07-1994	99.692.40					95.916.80
"	12	07-1962	13.312.70	300.620.90				13.018.60
Junio	38	07-2018	100.207.10					96.196.80
"	1	07-2020	3.543.50					3.510.50
"	20	G. 6020	322.769.70	519.700. =				311.857. =
Julio	21	07-2051	97.059.70					93.300.90
"	1	07-2052	6.105.10	416.535.20				6.100.50
Agosto	21	07-2091	7.802.40					7.781.90
"	1	07-2096	85.672.20	323.060.10				81.571.70
Sept.	20	2120	55.142. -					51.663. -
✓	30	2121	6.277.40	247.638.70				6.220.80
✓	20	3-9-011	230.061.30	519.700. =				230.661.20
Octubre	31	1407-2155	116.397. =					111.892.90
"	31	1 2156	3.593.80					3.593.80
Nov.	30	✓ 2174	129.344.10					125.692.70
✓	1	✓ 2175	5.028.70					4.977.70
Dic.	1	✓ 2218	95.667.80					92.833.30
1	31	1 2229	8.016.50					8.011.50
1	1	1 2230	32.903.20	128.748.90				32.116. =

Molina. Stock # 519.400 =

FORM. 69

INDEPENDIENTES SERIE D		FAMILIARES SERIE E		IMPUESTO		PRESTAMO SERIE I		VESTUARIO	
Cantidad	Saldo	Cantidad	Saldo	Cantidad	Saldo	Cantidad	Saldo	Cantidad	Saldo
6282.-	23418.- 29700.-	255.-	745.- 1000.-	704970	295030 10000.-	-	200.- 200.-		
657.-		20.-		159.10					
549.-	28.494.- 28.494.-		780.- 980.-	120.-	9720.90		200.- 200.-		
310.50		30.-							
1.431.-		45.-		679.10					
679.50	26.073.- 26.073.-		905.-	1532.50	7509.30		200.-		
27.-				41.80					
99.-				30.40					
1.206.-		45.-		328.-					
738.-	24.003.- 24.003.-	30.-	830.-	212.40	6896.70		200.-		
27.-				24.50					
				34.40					
5.724.-	29.700.-	170.-	1.000.-	3.162.20	10.000.-		200.-		
1.183.50		30.-		340.20					
1.075.50	27.441.- 27.441.-	60.-	910.-	107.50	9552.30		200.-		
				2.-					
2.898.-		90.-		787.60					
270.-	24.273.-		820.-	24.10	8737.60		200.-		
2.758.50		225.-		1.026.80					
				33.-					
8.185.50	29.700.-	405.-	1.000.-	2.322.20	10.000.-		200.-		
2.808.-		30.-		920.80					
	26892.-		970.-	4.60	9.074.60		200.-		
				20.80					
2.191.50	24.700.50	30.-	940.-	1.879.20	7.174.60		200.-		
2.178.-		60.-		1741.-					
	22522.50		880.-	58.60	5375.-		200.-		
7177.50	29700.-	120.-	1.000.-	4.621.-	10000.-		200.-		
3.447.-		150.-		907.10					
2.223.-		60.-		1.368.40					
				51.-					
1.741.50		90.-		1.003.-					
				5.-					
378.-	21.910.50	700.-		409.20	6256.30				

~ Baja Local de

FECHA	Boletín o Guía	DEBE	HABER	SALDO	MINERIA 8%		7.6%	
					Cantidad	Saldo	Cantidad	Saldo
1947 Enero 10	Operat.	128,748.90		128,748.90				99,652.10
Febrero 28	Reposic.	390,951.10		519,700 - ✓			377,117.90	478,800 -
Enero 31	Dento/2261		97,412.90	422,287.10 ✓			94,276.50	384,323.50
✓ 31	✓ 2262		9,091.30	413,195.80 ✓			9,069.20	375,654.30
Febrero 28	07-2294		13,167.90	400,027.90 ✓			13,153.70	362,500.60
✓ 28	07-2295		96,229.20	303,798.70 ✓			92,833.40	269,917.20
Marzo 31	07-2333		5,139.80	298,658.90			5,117 =	264,800.20
✓	2334		99,871.30	198,787.60 ✓			96,189.80	168,610.40
Abril 30	3-4-006	320,532.40		519,700 - ✓			310,189.60	478,800 -
✓ 30	07-30		9,203.60	500,496.40			9,203.60	469,596.40
✓ 30	07-2368		124,679.70	375,816.70			122,464.30	347,132.10
Mayo 31	07-2397		115,879.40	260,337.30 ✓			112,212.10	234,920 -
Junio 4	07-2399		7,271.30	262,666 -			7,228.90	227,691.10
✓ 30	07-2432		127,722.70	134,943.30			124,478.90	103,212.20
✓ 30	07-2433		4849.70	130,102.60			4,802 -	98,410.20
✓ 30	3-6-006	389,597.40		519,700 - ✓			380,387.80	478,800 -

Elina

FORM. 63

INDEPENDIENTES SERIE D		FAMILIARES SERIE E		IMPUESTO		PRESTAMO SERIE I		VESTUARIO	
Cantidad	Saldo	Cantidad	Saldo	Cantidad	Saldo	Cantidad	Saldo	Cantidad	Saldo
	21.719,50		700 -		6.256,30		200 -		
7.789,50	29.700 -	300 -	1.000 -	3.743,70	10.000 -	-	200 -		
3.051, -	26.649 -	150 -	850 -	125,40	9.864,60				
-	-	-	-	22,10	9.842,50				
-	-	-	-	14,20	9.828,30				
2.258 -	23.391 -	30 -	820 -	357,80	9.470,50				
				42,80	9.427,70				
3.078 =	20.313 -	30 =	790 =	573,50	8.854,20				
9.387 -	29.700 -	210 -	1.000 -	1.145,80	10.000 -		200 -		
1.624,50	28.075,50			290,90	9.409,10				
2.059,50	25.416 -	150 -	850 -	257,80	8.551,30				
				42,40	8.508,90				
2.295 -	23.121 -	30 -	820 -	718,80	7.790,10				
				38,70	7.551,40				
6.779 -	29.700 -	180 -	1.000 -	2.448,60	10.000 -		200 -		

11

Caja de

FECHA	Boletin o Guía	DEBE	HABER	SALDO	MINERIA		76%	
					Cantidad	Saldo	Cantidad	Saldo
1900								
enero	15 Saldo	2434560		2434560				225831.90
"	31 2-1026	40095440		644700-				602000-
"	15 08-1743		32.274.50				37616810	
"	31 08-1760		71.101.40	541.324.10			30.531.20	
Febrero	15 08-1768		38.699.50				69.817.30	501.651.50
"	28 08-1785		75.741.60	426.883.-			37.268.70	
Marzo	15 08-1801		43.187.20				74.927.30	389.455.50
"	30 08-1828		73.197.=	310.498.80			40.726.=	
Abril	15 T. 4047	334.201.20		644.700.=			70.753.90	277.975.60
"	15 08-1835		69.952.90				324.024.40	602.000.=
"	30 08-1857		55.828.40	518.918.70			68.009.90	
Mayo	31 08-1882		109.154.30	409.764.40			53.670.40	480.319.70
Junio	28 08-1914		96.410.40				101.539.20	378.780.50
"	30 G. 6026	331.346.-		644.700.-			93.502.50	
Julio	31 08-1942		115.974.60	528.725.40			316.722.-	602.000.-
Agto	08-1981		100.087.30	428.638.10			111.736.10	490.263.90
Sept.	30 2007		105.477.10	323.161.-			96.453.70	393.810.20
"	30 3-5011	321.539.-		644.700.-			102.748.10	251.062.10
Octubre	31 1408-2033		88.818.10				319.537.70	602000.-
Nov.	30 1 2071		148.165.50				87.540.40	
Dic.	30 1 2102		86.398.20				144.246.20	
"	31 1 2109		53.817.60	267.500.20			81.425.40	
							52.289.30	239.498.70
enero	15 1900	267.500.20		267.500.20				
Febrero	28 Deposito	377.199.80		644.700.-				239.498.70
enero	21 08-2131		114.174.90	530.525.10			362.501.30	602000.-
Febrero	28 08-2157		119.984.50	410.540.60			110.035.80	49.1964.20
Marzo	31 08-2197		119.925.10	290.615.50			117.159.70	374.804.50
Abril	30 3-4-006	354.084.50		644.700.-			117.324.90	257.479.60
"	30 08-2221		111.141.70	533.559.30			344.520.40	602000.-
Mayo	31 09-2248		107.950.-	425.609.30			107.116.80	494883.20
"	31 C. Part.			425.609.30			113.711.30	391.071.90
Junio	30 09-2277		112.393.30	313.215.-			100.-	371.171.50
"	30 C. Part.			313.215.-			108.844.40	282.327.50
"	30 3-6-006	331.485.-		644.700.-			319.672.50	602000.-

Paral Stock \$ 644.700.-

FORM. 69

INDEPENDIENTES SERIE D		FAMILIARES SERIE E		IMPUESTO		PRESTAMO SERIE I		VESTUARIO	
Cantidad	Saldo	Cantidad	Saldo	Cantidad	Saldo	Cantidad	Saldo	Cantidad	Saldo
17.451.-	14049.- 31.500.-	295.-	705 1000.-	699530	300x70 10000.-	45.-	155.- 200.-		
1.525.50		60.=		157.80					
1.066.50	28.908.-		940.-	217.60	9.624.60		200.-		
1.071.=		105.=		254.80					
553.50	27.283.50	120.=	715.-	140.80	9.229.-		200.-		
2.187.=		60.=		214.20					
1.282.50	23.814.-		655.-	1.160.60	7.854.20		200.-		
7.686.=	31.500.=	345.=	1.000.=	2.145.80	10.000.-		200.-		
1.048.50		65.=		829.50					
1.584.=	28.867.50	340.=	595.-	234.=	8936.50		200.-		
4.018.50	24.849.-	30.-	565.-	3.566.60	5.369.90		200.-		
2.286.=		95.=		521.90					
8.937.=	31.500.=	530.=	1.000.=	5.152.-	10.000.=		200.=		
3.271.50	28.228.50	340.-	660.-	627.=	9.373.=		200.=		
2.268.=	25.960.50	85.=	575.-	1.240.60	8.132.40	40.=	160.=		
1.674.-	24.286.50	220.-	355.-	835.-	7.297.40		160.-		
7.213.50	31.500.-	645.-	1.000.-	2.792.60	10.000.-	41.-	200.-		
2.178.=		240.=		1.859.70					
1.719.=		95.=		2.105.30					
1.431.=				3.442.20		100.-			
675.=	25.497.-	25.=	640.-	828.30	1.764.50		100.-		
	25.497.-		640.-		1.764.50		100.-		
6.003.-	31.500.-	360.-	1.000.-	9.235.50	10.000.- 9.890.-	100.-	200.-		
3.366.-	28.134.-	120.-	880.-	593.10	6.406.90	60.-	140.-		
1.768.50	26.365.50	105.-	775.-	951.30	8.455.60				
1.476.=	24.889.50	85.=	690.=	1.024.20	7.431.40	15.=	125.=		
6.610.50	31.500.-	310.-	1.000.-	2.568.60	10.000.-	75.-	200.-		
2.227.50	29.272.50	195.-	895.-	1.692.40	8.307.60				
2.673.-	26.599.50	180.-	715.-	1.305.70	7.001.90	80.-	120.-		
1.543.50	25.056.-			1.565.40	6.836.50	40.-	80.-		
				1.800.-	5.026.50				
6.444.-	31.500.-	285.-	1.000.-	4.963.50	10.000.-	120.-	200.-		

11

Quirihue Stock # 252.000 =

FORM. 65

INDEPENDIENTES SERIE D		FAMILIARES SERIE E		IMPUESTO		PRESTAMO SERIE I		VESTUARIO	
Cantidad	Saldo	Cantidad	Saldo	Cantidad	Saldo	Cantidad	Saldo	Cantidad	Saldo
	2720925				349180				
879075	36000.-			150820	5000.-	-	1000.-		
1008 =				70.30					
679.50				2.40					
333 =	33979.50			24 =	4903.30		1000 =		
1053 =				97.40			1000 =		
945 =				28.50					
360 =	31621.50			6 =	4771.40		1000 =		
648 =				55.90			1000 =		
999 =				341.70					
135 =	29839.50			17 =	4356.80		1000 =		
6160.50	36000.-			643.20	5000.-		1000 =		
675 =				64.30					
360 =				53.90					
1449 =	33516 =			256.20	4625.60		1000 =		
1039.50				626.90			1000 =		
288 =	32188.50			56.20	3942.50		1000 =		
1161 =				135.60					
72 =				36.30					
5044.50	36000 =			1629.40	5000 =		1000 =		
144 =				93.40					
918 =	34938 =			494.20	4472.40		1000 =		
192 =				38.30					
1606.50	33133.50			353.40	4020.70		1000 =		
162 =				28.30					
1620 =	31351.50			204.10	3847.30		1000 =		
4648.50	36000 =			1152.70	5000 =		1000 =		
1107 =				342.60					
63 =				62 =					
81 =				42.50					
1566 = ✓				470.10 ✓					
1350 = ✓				291.70 ✓					
				4 = ✓					
810 = ✓				13.30 ✓	3723.50				
	31023 =			49.90 ✓	3766.40				
	31023 =								
	31041 =								
4977 =	36000 =			1266.50	4990 =		1000 =		

Caja Local de

FECHA	Boletin o Guía	DEBE	HABER	SALDO	MINERIA 7 8%		7 6%	
					Cantidad	Saldo	Cantidad	Saldo
De la hoja	45			251,990				210,000
Enero	31 09-2434		12,437.50	239,552.50		12,606.40		199,393.60
✓	31 09-2435		1,615.60	237,936.90		1,521.09		197,872.50
Febrero	28 09-2471		12,459.60	225,477.30		10,582.60		187,289.90
✓	28 09-2472		1,826.90	223,650.40		1,689		185,602.90
Marzo	31 2489		16,299.40	207,351		14,149.10		171,453.80
Abril	30 3-4-006	44,639		251,990		38,546.20		210,000
✓	7 09-2494		1,561.60	250,428.40		1,426.60		208,573.40
✓	30 09-2521		17,672.30	232,756.10		15,456.70		193,116.70
Mayo	30 09-2539		2,311.50	230,444.60		2,000.60		191,116.10
✓	30 09-2540		16,575.60	213,869.00		14,201.60		176,914.50
Junio	30 09-2553		10,156.90	203,712.10		9,588.30		168,326.20
✓	30 09-2554		2,564.80	201,147.30		2,564.80		165,761.40
✓	30 3-6-006	50,842.70		251,990		44,238.60		210,000

Quirihue ≈

INDEPENDIENTES SERIE D		FAMILIARES SERIE E		IMPUESTO		PRESTAMO SERIE I		VESTUARIO	
Cantidad	Saldo	Cantidad	Saldo	Cantidad	Saldo	Cantidad	Saldo	Cantidad	Saldo
	36.000.-				4.990.-		1.000.-		
1.593.-	34.407.-			238.10	4.751.90				
81.-	34.326.-			12.50	4.739.40				
1.458.-	32.868.-			419.-	4.319.40				
45.-	32.823.-			94.90	4.224.50				
1.485.-	31.338.-			665.30	3.559.20				
4.662.-	36.000.-			1.430.80	4.990.-		1.000.-		
135.-	35.865.-								
1.890.-	33.975.-			3256.-	4.664.40				
180.-	33.795.-			130.70	4.533.70				
1.818.-	31.977.-			556.-	3.977.50		1.000.-		
1.161.-	30.816.-			407.60	3.569.90				
5.184.-	36.000.-			1.420.10	4.990.-		1.000.-		

Caja de

FECHA	Boletin o Guía	DEBE	HABER	SALDO	MINERIA 9 8%		7 6%	
					Cantidad	Saldo	Cantidad	Saldo
1946								
Nov 12	Saldo	18102508		18102508				16338273
31	1026	31766665		49869173			28435050	44773323
" 11	11-2924		6.821.40				6.392.40	
" 12	11-2928		3.376.80				3.376.80	
" 15	11-2932		49.268.95				44.650.90	
" 25	11-2939		6.638.10				6.638.10	
" 31	11-2958		32.176.20	490 410 28 400.410 28			28.852.60	357.822 43
Diciembre 15	11-2969		49.300.40				44.422. =	
" 9	11-2966		2.058.50				2.950.50	
" 26	11-2984		2.637.60				2.637.60	
" 28	11-2989		35.210.35	310 203 43 310.203.43			32.141.20	275.671.13
Enero 2	11-2997		8.269.80				8.269.80	
" 7	11-3002		4.117.90				3.914.40	
" 15	11-3013		45.859.55				37.940. =	
" 18	11-3014		1.803.90				1.803.90	
" 20	11-3016		6.930. =				6.930. =	
" 23	11-3019		6.459.50				6.324.50	
" 30	11-3032		27.889.70	208 873 08 208.873.08			21.862.40	188.626 13
Feb 15	T. 4047	289.818.65		498.691.73			259.107.10	447.733.23
" 15	11-3054		48.045.53				41.074.18	
" 17	11-3043		6.927.10				6.792.10	
" 17	11-3057		5.546.50				5.299. =	
" 30	11-3085		10.017.50				9.810.50	
" 30	11-3087		45.708. =	382 447 10 382.447.10			41.371.40	343.386.05
Marzo 7	11-3090		5.599.90				5.464.90	
" 13	11-3093		7.251.40				7.008.40	
" 22	11-3098		4.139.90				4.085.90	
" 29	11-3116		6.593.80				6.512.80	
" 31	11-3120		1.960. =				1.960. =	
" 1	11-3121		95.506.60	261.392.50			85.033.90	233.320 15
Abril 6	11-3131		7.039.70				6.531.70	
" 25	11-3141		7.498.10				7.282.10	
" 27	11-3143		13.177. =				13.100.50	
" 28	11-3155		85.013.62				72.317.42	
" 30	6-6030	350.024.65		498.691.73			913.644.80	447.733.23
Mayo 12	11-3168		3.709.20				3.574.20	
" 25	11-3178		3.558.10				3.369.10	
" 31	11-3198		85.395.80	406.028.63			71.215.20	369.574.73
Jun 8	11-3210		2.227.70	403.800.93			1.911.70	367.663.03

San Javier Stock #498.681.23

INDEPENDIENTES SERIE D		FAMILIARES SERIE E		IMPUESTO		PRESTAMO SERIE I		VESTUARIO	
Cantidad	Saldo	Cantidad	Saldo	Cantidad	Saldo	Cantidad	Saldo	Cantidad	Saldo
	1553770		195.		172965		180.-		
2703825	4257595	58.-	250.-	615290	788255	70.-	250.-		
54 =				375 =					
4.448.25				169.80					
3073.50	^{35.000.20} 35.000.20		²⁵⁰ 250. =	240.10	^{4.097.65} 7.097.65	10. =	²⁴⁰ 240. =		
4.455. =				423.40					
108 =									
2747.25	^{27.689.95} 27.689.95		²⁵⁰ 250. =	314.90	^{6.359.35} 6.359.35	7. =	¹⁰³ 233. =		
103.50				100. =					
7.400.25				519.30					
135. =									
5.377.50	^{14.673.70} 14.673.70		²⁵⁰ 250. =	649.80	^{5.090.25} 5.090.25		¹³³ 233. =		
27.902.25	42.575.95		250. =	2.792.30	7.882.55	17. =	250. =		
6.374.25				577.10		20. =			
135. =									
247.50									
207. =									
3.955.50	^{31.656.70} 31.656.70		²⁵⁰ 250. =	381.10	^{6.924.35} 6.924.35		²³⁰ 250. =		
135. =									
243. =									
54. =									
81. =									
9.220.50	21.923.20	30. =	220. =	1.222.20	5.702.15		230. =		
378. =				130. =					
216. =				252.84					
76.50									
11.605.50				1.090.70					
32.928.75	42.575.95	30. =	250. =	3.401.10	7.882.55	20. =	250. =		
135. =									
189. =									
12.775.50	29.476.45		250. =	1.405.70	6.477.45		250. =		
216. =	29.260.45		250. =	100. =	6.377.45		250. =		

Caja Local

FECHA	Boletin o Guía	DEBE	HABER	SALDO	MINERIA 98%		76%	
					Cantidad	Saldo	Cantidad	Saldo
De la multa				1103.800.93			364.663.03	
Sept.	22 11-3222		4.466.40				4.250.40	
"	31 11-3240		4.726.30				4.493.30	
"	11-3241		77.608.20	316.990.03			67.461.80	291.457.53
Sept.	10 3255		9.128.-				9.128.-	
✓	13 3259		4.223.81				4.223.81	
✓	30 3281		4.729.90				4.512.90	
✓	30 3292		64.483.70	214.425.63			43.116.50	199.46.33
✓	30 329-011	254.266.10		498.191.73			248.256.90	447.733.23
Octubre	10 1411-3295		9.310.40				9.066.40	
"	16 - 3300		4.022.60				3.806.60	
"	22 - 3303		4.292.10				4.076.10	
"	31 - 3324		98.752.80				87.866.80	
"	31 - 3325		4.319.30	377.994.53			4.157.30	338.760.03
Nov.	8 - 3331		3.269.50				3.188.50	
✓	19 - 3341		3.484.70				3.150.70	
✓	26 - 3344		6.313.-				6.097.-	
✓	27 - 3348		5.094.80				4.923.80	
✓	29 - 3359		5.801.90				5.485.90	
✓	30 - 3375		107.297.90				92.990.10	
Dic	14 - 3404		6.992.60				6.358.10	
✓	16 - 3407		3.958.90				3.685.90	
✓	20 - 3429		60.905.70				48.431.60	
✓	30 - 3437		24.523.90				24.280.90	
✓	31 - 3438		47.670.50	102.681.13			41.395.20	99.772.33
1947	enero 12 apart.	102.681.13		102.681.13				99.772.33
Febrero	28 Deposic.	356.010.60		498.691.73			347.960.90	447.733.23
✓	30 11-3467		10.501.60	487.490.13			10.204.60	437.528.63
✓	31 11-3475		84.766.60	403.023.53			75.278.-	362.250.63
✓	28 11-3506		10.903.60	392.119.93			10.627.60	351.563.03
✓	28 11-3509		84.839.50	307.280.43			72.989.50	279.473.53
Marzo	25 3530		11.920.60	295.359.83			11.002.60	268.470.93
✓	28 3545		10.447.60	284.912.23			10.393.60	258.077.33
✓	31 3550		100.360.20	184.552.03			86.905.-	171.172.33
Abril	30 4-001	- 45		184.552.48				
✓	30 4-003	2.04		184.552.55			2.04	171.172.40
- Transfer. de feb.	162-			184.552.55				171.172.40

San Javier.

INDEPENDIENTES SERIE D 4 1/2%		FAMILIARES SERIE E		IMPUESTO		PRESTAMO SERIE I		VESTUARIO	
Cantidad	Saldo	Cantidad	Saldo	Cantidad	Saldo	Cantidad	Saldo	Cantidad	Saldo
	29.260.45		250.-		6.377.45		250.-		
216 =									
243 =									
9.441 =	19.360.45		250 =	705.60	5.672.05		250.-		
216 =									
9.733.50	9.410.95		250 -	833.70	4.938.35		250 -		
33.165 -	42.575.95		250 -	3044.20	7.882.55		250 -		
108 =				126 =					
216 =									
216 =									
9.999 =		25 =		862 =					
162 =	31.874.95		225 =		6.884.55				
81 =									
198 =				136 =					
216 =									
171 =									
216 =				100 =					
13.500 =				768.90		38.90			
634.50									
963 =				310 =		20 =			
10.863 =				1.591.10					
243 =									
4.563 =	226.45			1.712.30	2.266.25		191.10		
	226.45		225 -		2.066.25		191.10		
42.349.50	42.575.95	25 -	250 -	5.616.30	7.882.55	58.90	250 -		
297 =	42.278.95	-		100 =	7.482.55				
8.604 =	33.674.95	-		844.60	6.597.95				
216 =	33.458.95	-		-					
12.001.50	21.457.45	15 -	225 -	732.50	5.864.45				
918 =	20.539.45								
54 =	20.485.45								
12.636 =	7.849.45	10 =	225 =	775.80	5.088.65	33.40	216.60		
				- 45	5.089.10				
	7.849.45		225 -		5.089.10		216.60		

≈ Caja Local de

FECHA	Boletín o Guía	DEBE	HABER	SALDO	MINERIA 7 8%		7 6%	
					Cantidad	Saldo	Cantidad	Saldo
1947								
- Encuentro del Julio 161 -				184,552.55				
Abril 30	3-4-006	314,139.70		498,692.25			171,172.40	
✓ 22	0201		10,082.-	488,610.25			244,560.50	447,733.30
✓ 24	2635		30,078.80	458,531.45			5,942.80	441,820.50
✓ 25	4918		57,828.60	400,702.85			26,378.80	415,471.70
✓ 30	5924		207,284.60	193,418.25			57,755.70	357,716.-
✓ 30	3-4-052	305,279.-		498,193.25			188,720.70	170,995.30
✓ 30	3-4-052		- 20	498,173.25			216,738.-	447,733.30
✓ 30	11-358		97,735.40	400,437.85				
✓ 30	11-358		17,928.90	382,508.95			84,163.80	363,569.50
✓ 30	3-4-004		1.45	382,510.40			17,010.90	356,558.60
Mayo 11	11-3610		7,610.-	374,900.40				
✓ 30	11-3650		14,357.30	360,543.10			7,056.-	329,502.60
✓ 31	11-3651		114,557.60	245,985.50			12,707.30	316,595.30
Junio 2	11-3660		6,171.30	239,814.20			100,585.10	216,010.20
✓ 30	11-3683		87,114.40	152,700.80			5,707.80	210,302.40
✓ 30	11-3684		20,316.90	132,383.90			74,788.20	135,314.20
✓ 30	3-6-006	375,791.80		498,690.60			2,045.90	115,268.30
✓ 30	3-6-021	0.20		498,690.80			332,465.-	447,733.30

1 1

Caja de

FECHA	Boletin o Guía	DEBE	HABER	SALDO	MINERIA 98%		76%	
					Cantidad	Saldo	Cantidad	Saldo
19x6								
enero	12	Saldo		22683080				203343.-
		3762.1026		27886920				455000.-
"	15	10-2568	41.079.90				251657.-	455000.-
"	28	10-2581	27.209.10	437.411.-			38.081.40	
Febrero	10	10-2591	905.90				24.084.20	392.834.40
"	12	10-2601	21.627.40				608.30	
"	15	10-2614	30.294.50				20.820.10	
"	21	10-2618	3.030.40				26.977.30	
"	28	10-2647	59.244.90	322.307.90			2.968.70	
Marzo	15	10-2676	47.271.70				56.939.40	284.520.60
"	28	10-2705	46.680.60	228.355.60			42.307.30	
Abril	15	T. 4047		505.700.-			43.363.60	198.849.70
"	29	10-2708	5.561.30				256.150.30	455.000.-
"	30	10-2710	13.473.90				5.082.70	
"	15	10-2726	42.021.20				13.333.60	
"	27	10-2752	34.275.60				38.004.40	
"	30	T. 4048		480.368.-			31.265.50	
		70.000.=					70.000.=	437.313.80
Mayo	14	10-2776	3.627.20				3.218.60	
"	31	10-2811	72.475.70				62.083.=	
"	30	10-2757	33.103.60	371.161.50			32.092.90	339.919.30
Junio	14	10-2824	1.526.=				1.294.30	
"	28	10-2860	80.117.25				71.649.90	
"	30	6-6030		575.700.=			258.024.90	525.000.=
Julio	31	10-2920	86.852.80	488.841.20			77.529.20	447.470.80
Agto.	16	10-2936	3.423.60				3.131.10	
"	31	10-2968	94.576.50	390.781.10			86.916.90	357.422.80
Sept.	7	2773	4.054.80				3836.-	
✓	30	3001	19.763.50	316.762.80			62.738.20	290.948.60
✓	30	317-011		575.700.-			234.451.40	525.000.-
Octubre	18	1410-3026	3.816.30				3.469.20	
"	30	" 3066	3.110.40				3.038.=	
"	31	" 3069	70.122.80				62.775.30	
Nov.	29	" 3113	1.792.80				1.752.80	
✓	30	" 3131	80.333.40				71.744.40	
Dic	16	" 3160	6.321.90				6.301.40	
"	20	" 3171	63.816.50				54.399.80	
"	31	" 3182	62.553.80	283.832.10			55.239.10	266.280.=
"	"	8.12322		284.832.10				
		1000.=						

575.700

San Carlos - Stock

FORM. 68

INDEPENDIENTES SERIE D		FAMILIARES SERIE E		IMPUESTO		PRESTAMO SERIE I		VESTUARIO	
Cantidad	Saldo	Cantidad	Saldo	Cantidad	Saldo	Cantidad	Saldo	Cantidad	Saldo
	21654.-		440.-		119380		200.-		
23346.-	45000.-	60.-	500.-	380620	5000.-	-	200.-		
2704.50				294. =					
2857.50	39.438. =		500. =	267.40	4438.60		200. =		
243. =				54.60					
553.50				253.80					
2943. =				374.20					
27. =				34.70					
1984.50	33.687. =		500. =	321. =	3400.30		200. =		
4464. =				500.40					
2709. =	26514. =		500. =	608. =	2291.90		200. =		
18486. =	45.000. =		500. =	2708.10	5.000. =		200. =		
441. =				37.60					
121.50				18.80					
3433.50				583.30					
2646. =	38358. =		500. =	364.10	3996.20		200. =		
378. =				20.60					
9076.50				1.316.20					
967.50	27936. =		500. =	43.20	2.606.20		200. =		
216. =				15.70					
7535.25				932.10					
24815.25	45.000. =		500. =	3361.60	5.000. =		200. =		
8410.50	36589.50	108. =	392. =	811.10	4188.90		200. =		
279. =				73.50					
6615. =	29695.50		392. =	1.044.60	3070.80		200. =		
185. =				29.80					
6142.50	23364. =		392. =	882.80	2158.20		200. =		
1636. =	45.000. =	108. =	500. =	841.80	5.000. =		200. =		
283.50				63.60					
				72.40					
6039. =				1.308.50					
				40. =					
6930. =		118.50		1.500.50		40. =			
				20.50					
7312.50				2.104.20					
6597. =	17.838. =		381.50	717.70			160. =		
				1000. =	142.60				

≈ Caja Local de

FECHA	Boletín o Guía	DEBE	HABER	SALDO	MINERIA 8%		7 6%	
					Cantidad	Saldo	Cantidad	Saldo
1947								
Enero 1 ^o	apert.	284.832.10		284.832.10				200.280 -
Febrero 28	Reposic.	291.967.90		576.700 - ✓			258.720 -	525.000 -
Enero 31	10-3229		29.725.50	516.994.50 ✓			52.022 -	472.999 -
Febrero 8	10-3239		1.409.60	515.593.90 ✓			1.036 -	471.961 -
✓	28 10-3270		14.425.80	441.168.10 ✓			68.880 -	403.081 -
Marzo 20	10-3293		2.059.90	439.108.20			1.943.90	401.147.10
✓	3327		102.682.90	336.425.30 ✓			93.982 =	307.155.10
Abril 30	3-4-006	240.274.70		576.700 -			217.844.90	525.000 -
✓	30 10-3333		2.105.60	574.594.40			1.910.60	523.083.40
✓	30 10-340		96.096 -	478.498.40			26.775.50	436.307.90
Mayo 31	10-3459		99.381.80	379.116.60 ✓			89.111.40	347.196.50
Junio 30	10-3461		2.851.90	376.264.70			2797.90	344.398.60
✓	30 10-3521		123.726.30	252.538.40 ✓			78.081.90	246.314.70
✓	30 8.6-005		1.000 -	271.538.40				
✓	30 8.6-006	304.161.60		575.700 -			278.693.30	525.000 -

San Carlos ≈

FORM. 65

INDEPENDIENTES SERIE D		FAMILIARES SERIE E		IMPUESTO		PRESTAMO SERIE I		VESTUARIO	
Cantidad	Saldo	Cantidad	Saldo	Cantidad	Saldo	Cantidad	Saldo	Cantidad	Saldo
	17.838 -		381.50		172.60		160 -		
27.162 -	45.000 -	118.50	500 -	5.427.40	6.000 -	40 -	200 -		
6.439.50	38.560.50			1.203 -	4.737 -				
265.50	38.295 -			99.10	4.637.90				
4.234.50	34.060.50			1.311.30	3.326.60				
27 =	34.033.50			79 =	3.237.60				
7.483.50	26.550 =	70 =	470 =	1.187.40	2.050.20				
18.450 -	45.000 -	30 -	500 -	3.949.80	6.000 -		200 -		
189 -	44.811 -								
7.987.50	36.823.50			1.333 -	4.667 -				
7.443.50	28.980 -			2.426.90	2.200.10				
54 -	28.926 -								
4.869 -	24.057 -	7.50	492.50	767.70	1.472.20				
				1.000 -	472.20				
29.743 -	45.000 -	7.50	500 -	4.527.80	5.000 -		200 -		

FECHA	Boletin o Guía	DEBE	HABER	SALDO	MINERIA 8%		6%	
					Cantidad	Saldo	Cantidad	Saldo

11
11

Caja de

FECHA	Boletín o Guía	DEBE	HABER	SALDO	MINERIA 9.8%		7.6%	
					Cantidad	Saldo	Cantidad	Saldo
1946								
enero	15	Saldo		394823.75		31724.10		303906.40
	15	1405676.25		1800500.-	427590	36000.-	1306093.60	1610000.-
"	28		212.810.65		895.50		202318.20	
"	31		37.032.30				35.702.80	
Febrero	15		140.467.10	1410.189.95		35.104.50	132.082.30	1239.896.70
"	28		172.869.60		295.20		163.129.40	
"	28		32.942.40				30.751.70	
Marzo	15		221.572.-	982.805.95		34.809.30	212.907.10	833.108.50
"	30		205.145.15				193.587.80	
"	28		203.174.60				189.471.10	
Abril	15	1.254.998.90	28.985.10	545.501.10		34.809.30	26.826.10	423.223.50
"	15		195.221.70	1.800.500.-	1.190.70	36.000.-	1.186.776.50	1.610.000.-
"	30		155.547.25		1.031.40		181.234.20	
"	28		24.832.30	1.424.848.75	1.395.90		140.166.60	
Mayo	31		391.444.30			33.572.70	22.225.-	1.266.374.20
"			41.359.30	992.095.15	147.60		360.787.70	
Junio	30		415.715.35			33.425.10	38.377.50	867.209.-
"	30		29.846.60		60.30		329.788.-	
"	30	1.253.966.80		1.800.500.-	2.635.20	36.000.-	1.160.819.10	1.610.000.-
Julio	30		23.510.80				20.829.20	
"	31		433.914.30	1.343.074.90	307.80	35.692.20	404.086.20	1.185.084.60
Ago.	30		17.959.30				15.463.70	
"	31		410.764.10	914.351.50	332.10	35.360.10	376.478.20	793.142.70
Sep.	30		417.047.40		257.40		352.216.30	
✓	30		36.917.30	460.386.80	-	35.102.70	34.760.10	365.966.30
✓	30	1.340.113.20		1.800.500.-	877.30	36.000.-	1.244.033.70	1.610.000.-
Oct.	31		492.863.10		128.70		463.279.60	
"	30		38.291.80				36.917.30	
Nov.	1		538.946.30		3.386.70		506.311.40	
Dic.	19		22.783.40				21.111.30	
✓	20		373.762.80		1.560.60		336.569.80	
✓	30		36.779.20				35.728.-	
✓	31		205.309.20		187.20		186.470.90	
Nov.	29		26.927.-	64.837.20		30.736.80	26.372.20	1.460.50
Dic	31	156.650.-		221.487.20		140.000.-	138.239.50	

Galca Stock \$1,000,500. =

INDEPENDIENTES SERIE D		FAMILIARES SERIE E		IMPUESTO		PRESTAMO SERIE I		VESTUARIO	
Cantidad	Saldo	Cantidad	Saldo	Cantidad	Saldo	Cantidad	Saldo	Cantidad	Saldo
	54722.25		205.-		4028.-		238.-		
64077.75	118800.-	195.-	400.-	30972.-	35000.-	62.-	300.-		
8.448.75				1138.20		10. =			
1.305. =				24.50					
6.007.50	103.038.75	20. =	380. =	2.357.30	31.480. =		290. =		
6.664.50		30. =		2.750.50					
2.124. =				66.70					
6.255. =	87.995.25	100. =	250. =	2.309.90	26.352.90		290. =		
8.759.25		58. =		2.704.10		36. =			
9.679.50				4.024. =					
2.151. =	67.405.50		192. =	8. =	19.616.80		254. =		
51.394.50	118.800. =	208. =	400. =	15.383.20	35.000. =	46. =	300. =		
8.757. =		66. =		4131.10		2. =			
9.978.75				4.006. =					
2.538. =	97.526.25		334. =	69.30	26.793.60		298. =		
21.177. =		226.20		9.089.50		16.30			
2.925. =	73.424.25		107.80	56.80	17.647.30		281.70		
15.806.25		115. =		10.007.30		8.50			
1.557. =				119.50					
62.739. =	118.800. =	327.20	400. =	27.609.50	35.000. =	26.80	300. =		
2.646. =				35.60					
20.916. =	95.238. =	115. =	355. =	8.559.30	26.405.10		300. =		
2.367. =				128.60					
19.233. =	73.638. =	126. =	229. =	14.395. =	11.881.50	199.80	100.20		
19.153. =		348. =		6072.70					
1517. =	53.568. =	-11. =	119. =	40.20	5718.60		100.20		
65.232. =	118.800. =	519. =	400. =	27.231.40	35.000. =	199.80	300. =		
19.071. =		60. =		10.036.80		287. =			
1.323. =				51.50					
17.077.50		160. =		11.998.20		13.50			
1.593. =				79.10					
15.616. =		30. =		20.062.30		24.10			
1.044. =				7.20					
11.997. =			150. =	6.638.10		16. =	39.60		
1.422. =	49.756.50			132.80	14.006. =				
1350. =	51.106.50	100. =	250. =	15.000. =	994. =	200. =	160.40		

= Caja Local de

FECHA	Boletin o Guía	DEBE	HABER	SALDO	MINERIA 8%		7.6%	
					Cantidad	Saldo	Cantidad	Saldo
1947 Enero	10	apent.		221,487.20		30,726.80		138,239.50
Febrero	28	Reposic.		195,715.00	✓	1,263.20	30,000.00	161,176.50
✓	31	12-12212	493,821.60	146,332.40	✓	255.60	35,744.40	418,965.70
✓	30	12-1-031	47,512.30	141,581.30	✓			45,295.20
Febrero	28	12-0046	37,411.20	134,401.90	✓			35,624.40
✓	28	12-12300	39,349.90	99,052.00	✓			30,092.50
✓	28	0050	48,481.90	940,570.10				46,909.10
✓	31	12368	461,883.60	478,686.50	✓	630.00	35,114.40	436,223.20
✓	30	3-4-006	1,478,463.50	195,715.00	✓	945.60	36,000.00	1401,410.50
✓	29	12-0069	26,327.60	1930,922.40				24,159.80
✓	30	12-12465	512.160.00	1,496,622.40		213.80	35,746.20	482,313.00
✓	31	12-095	55,846.10	1,362,816.30				53,581.50
✓	31	12-12575	502,982.20	859,834.10	✓	443.70	35,302.50	474,238.80
✓	28	12-109	41,184.40	818,649.70				37,404.40
✓	30	12-12629	495,479.30	332,971.40		54.00	35,248.50	454,368.60
✓	30	Q. pant.	200.00	333,171.40				
✓	30	3-6-006	1,623,778.60	195,715.00		751.50	36,000.00	1,528,116.10

Balca

INDEPENDIENTES SERIE D		FAMILIARES SERIE E		IMPUESTO		PRESTAMO SERIE I		VESTUARIO	
Cantidad	Saldo	Cantidad	Saldo	Cantidad	Saldo	Cantidad	Saldo	Cantidad	Saldo
	51.106,50		250 -		994 -		160,40		
69.043,50	20.140 -	250 -	500 -	49.006 -	50.000 -	339,60	500 -		
19.918, -	100.332 -	120 -	380 -	4.592,90	45.417,10	82,40	417,60		
1.854, -	99.478 -			23,10	45.354 -				
1.737, -	96.741 -			49,80	45.304,20				
13.932 -	83.709 -			8.225 -	37.079,20				
1530 =	82.179 =			4280	37.036,40				
18.018 =	64.161 =			6963,60	30.072,80	48,80	368,80		
55.989 -	120.150 -	120 -	500 -	19.927,20	50.000 -	31,20	500 -		
2.101,50	118.049,50			66,30	49.933,70				
16.744,50	101.304 -	60 -	440 -	12.786,90	37.969,00	1,80	499,20		
2.124 -	99.180 -			140,60	37.056,20				
15.327 -	83.853 -	20 -	170 -	12.677,70	24.378,50	25 -	473,20		
1.629 -	82.224 -			151 -	24.227,50				
18.742,50	63.481,50			12.269,70	11.957,80	43,50	429,70		
56.668,50	120.150 -	330 -	500 -	38.042,20	50.000 -	70,30	500 -		

Caja de

FECHA	Boletin o Guía	DEBE	HABER	SALDO	MINERIA		76%	
					Cantidad	Saldo	Cantidad	Saldo
1946								
enero	Saldo	21335966		21335966			18956126	
	31 2-1026	13505570		34841536			12279820	31235946
"	15 13-2732		12.946.40				12.079.90	
"	22 13-2737		16.046.30				14.000. =	
"	28 13-2755		2.359.30				2.094.40	
"	31 13-2771		8.713. =	^{308 350 26} 308.350.36			8.126.30	^{276 058 86} 276.058.86
Febrero	15 13-2787		14.128.20				12.758.20	
"	20 13-2790		15.776. =				14.541.80	
"	25 13-2797		3.349.40				2.364.60	
"	28 13-2814		4.387.20	^{270 709 56} 270.709.56			3.572.80	^{242 821 46} 242.821.46
Marzo	12 13-2824		2.046.10				2.046.10	
"	15 13-2838		20.246.60				19.201. =	
"	22 13-2843		18.929. =				17.997.70	
"	28 13-2871		1.990.80				1.852.20	
"	30 13-2873		19.113.30	^{208 383 76} 208.383.76			17.701.60	^{184 022 86} 184.022.86
Abril	15 T. 4047	140.031.60		348.415.36			128.336.60	312.359.46
"	15 13-2895		11.055.90				9.563.40	
"	24 13-2902		14.914. =				13.105.40	
"	25 13-2911		2.348.60				2.105.60	
"	30 13-2928		13.638.40	^{306 458 46} 306.458.46			12.013.40	^{275 571 66} 275.571.66
Mayo	24 13-2950		1.363.60				922.60	
"	27 13-2955		10.440.10				9.441.60	
"	31 13-2968		27.643.30	267.011.46			25.484.90	239.722.56
Junio	25 13-2986		16.795.90				14.777.70	
"	28 13-3005		2.667.50				2.586.50	
"	30 13-3006		14.579.80				12.555.90	
"	30 G-6020	115.407.10		348.415.36			102.557. =	312.359.46
Julio	24 13-3017		3.512.10				2.857.80	
"	25 13-3029		10.190.20				8.152.90	
"	26 13-3037		2.562.50				2.187.50	
"	27 13-3044		26.104.20	306.345.76			23.022.30	276.144.96
Agosto	26 13-3102		16.780.10				14.754.60	
"	31 13-3124		3.568.20				3.000.20	
"	31 13-3126		20.397.80	265.599.66			18.559.80	239.830.36
Sept.	21 3154		19.434. =				17.761.80	
"	20 3174		2.015.80				1.745.80	
"	30 3175		21.603.30	222.546.56			19.468.40	200.854.36
"	30 3154			222.546.56				
"	20 319-011	125.869.80		348.415.36			111.505.10	312.359.46
		729.742.86	381.327.60					

Jungay Stock # 348.415.36

FORM. 69

INDEPENDIENTES SERIE D		FAMILIARES SERIE E		IMPUESTO		PRESTAMO SERIE I		VESTUARIO	
Cantidad	Saldo	Cantidad	Saldo	Cantidad	Saldo	Cantidad	Saldo	Cantidad	Saldo
	1800350		49750		414190		115550		
1093950	28943.-	-	49750	1318.-	545990	-	115550		
837 =				29 50					
1.993.50				52.80					
145.50				89.40					
553.50	25.383.50		497.50	33.20	5.255.-		1.155.50		
972 =			497.50	398 =					
1.206 =				28.20					
783 =				201.80					
787.50	21.635 =		497.50	26.90	4.600.10		1.155.50		
985.50				60.10					
864 =				67.30					
108 =				30.60					
1.218.50	18.359 =		497.50	93.20	4.348.90		1.155.50		
10.584 =	28.943 =		497.50	1.111 =	5.459.90		1.155.50		
1.390.50				102 =					
1.710 =				98.60					
243 =									
1.215 =	24.384.50		497.50	410 =	4.849.30		1.155.50		
441 =									
868.50				130 =					
1.791 =	21.284 =		497.50	367.60	4.351.90		1.155.50		
1.993.50				24.70					
81 =									
1.741.50				562.40					
11.675 =	28.943 =		497.50	1.395.10	5.459.90		1.155.50		
162 =				198.30					
1.966.50				70.80					
270 =				105 =					
2.767.50	23.777 =		497.50	315 =	4.770.80		1.155.50		
1.984.50				41 =					
535.50				32.50					
1.296 =	19.961 =		497.50	542 =	4.155.30		1.155.50		
270 =				50.20					
1.611 =	18.080 =		497.50	523.90	3.579.20		1.155.50		
1.620 =	14.460 =								
12.423 =	28.943 =		497.50	1.880.70	5.459.90		1.155.50		

Caja de

FECHA	Boletin o Guía	DEBE	HABER	SALDO	MINERIA		%	
					Cantidad	Saldo	Cantidad	Saldo
				348.415.36			312.359.46	
Octubre	25	13-3200.	18.706.80				17.110.80	
	31	13-3231	2.122.30				1.851.50	
	31	13-3236	24.490.70				21.864.50	
Nov.	27	1413-3269	18.745.80				16.967.30	
	30	13280	29.727.30				26.635.-	
	1	13282	3.009.30				2.442.30	
Dic.	14	13316	10.849.10				9.510.90	
	20	13358	32.073.75				18.586.40	
	27	13362	14.855.80				13.605.20	
	30	13364	4.100.60				3.719.10	
	31	13365	3.463.70	196.271.21			3.074.70	176.992.06
1947								
enero	12	apert.	156.271.21	156.271.21				176.992.06
Febrero	28	Reponic.	152.144.15	348.415.36			135.67.40	312.359.46
Enero	24	13-3385	22.334.20	326.081.16			20.981.10	291.374.36
	31	13-3411	1.824.90	324.256.26			1.401.40	289.976.96
	31	13-3412	47.555.90	276.700.36			45.455.90	244.251.06
Febrero	26	13-002	21.334.50	255.365.86			18.997.-	225.414.06
	28	13-3452	25.412.70	229.953.16			23.073.40	202.540.66
	28	13-3453	4.700.20	225.252.96			4.335.10	198.205.56
Marzo	26	0011	20.524.50	204.728.46			18.004.-	180.201.56
	31	3474	2.381.40	202.347.06			1.845.90	178.358.56
	1	3476	36.591.60	165.755.46			33.672.80	144.683.76
Abril	20	3-4-004	- 14	165.755.60			- 14	144.683.00
	20	3-4-004	1 -	165.756.60			-	144.683.-
	30	3-4-006	182.659.90	348.415.50			167.676.60	312.359.60
	30	13-3578	2.082.-	346.333.50			1.764.-	310.569.60
	30	13-3520	320.998.10	313.335.40			30.541.-	280.054.60
	26	13-	19.231.-	294.104.40			16.006.20	264.049.40
Mayo	27	13-19	6.269.30	287.835.10			4.825.10	259.223.30
	27	13-3545	3.158.20	284.676.90			2.937.20	256.286.10
	31	13-3548	17.404.40	267.272.50			15.360.10	240.926.-
Junio	27	13-3579	2.041.20	265.231.30			1.817.60	239.058.40
	28	13-0021	27.385.50	237.845.80			26.373.20	212.685.20
	30	13-3581	23.358.20	214.487.60			21.258.20	190.827.-
	30	3-6-006	132.926.90	348.416.50			121.532.60	312.359.60

Summary

INDEPENDIENTES SERIE D		FAMILIARES SERIE E		IMPUESTO		PRESTAMO SERIE I		VESTUARIO	
Cantidad	Saldo	Cantidad	Saldo	Cantidad	Saldo	Cantidad	Saldo	Cantidad	Saldo
	28.943. ⁰⁰		497. ⁵⁰		5459. ⁹⁰		1.155. ⁵⁰		
1.566. ⁰⁰				30. ⁰⁰					
216. ⁰⁰				54. ⁸⁰					
2.362. ⁵⁰				265. ⁷⁰					
1.746. ⁰⁰				32. ⁵⁰					
2.682. ⁰⁰				410. ³⁰					
567. ⁰⁰									
1.143. ⁰⁰				195. ²⁰					
3.225. ²⁵				1.261. ¹⁰					
1.233. ⁰⁰				17. ⁰⁰					
342. ⁰⁰				39. ⁵⁰					
220. ⁵⁰	14.639. ⁷⁵			168. ⁸⁰	2.982. ⁴⁰				
	14.639. ⁷⁵		497. ⁵⁰		2.986. ⁴⁰		1.155. ⁵⁰		
14.303. ²⁵	28.943. ⁰⁰		497. ⁵⁰	2.473. ⁵⁰	5.459. ⁹⁰		1.155. ⁵⁰		
1.350. ⁰⁰	27.593. ⁰⁰			3. ¹⁰	5.456. ⁸⁰				
351. ⁰⁰	27.242. ⁰⁰			72. ⁵⁰	5.384. ³⁰				
1.993. ⁵⁰	25.248. ⁵⁰			106. ⁵⁰	5.277. ⁸⁰				
2.380. ⁵⁰	22.868. ⁰⁰			47. ⁰⁰	5.230. ⁸⁰				
2.232. ⁰⁰	20.636. ⁰⁰			107. ³⁰	5.123. ⁵⁰				
333. ⁰⁰	20.303. ⁰⁰			32. ¹⁰	5.091. ⁴⁰				
2511. ⁰⁰	17.792. ⁰⁰			9. ⁵⁰	5.081. ⁹⁰				
445. ⁵⁰	17.346. ⁵⁰			90. ⁰⁰	4.991. ⁹⁰				
2.655. ⁰⁰	14.691. ⁵⁰			267. ⁸⁰	4.724. ¹⁰				
	14.692. ⁵⁰								
14.251. ⁵⁰	28.944. ⁰⁰		497. ⁵⁰	731. ⁸⁰	5.459. ⁹⁰		1.155. ⁵⁰		
297. ⁰⁰	28.647. ⁰⁰			21. ⁰⁰	5.438. ⁹⁰				
1.984. ⁵⁰	26.662. ⁵⁰			472. ⁶⁰	4.966. ³⁰				
2.160. ⁰⁰	24.502. ⁵⁰			64. ⁸⁰	4.901. ⁵⁰				
1.431. ⁰⁰	23.071. ⁵⁰			12. ²⁰	4.889. ³⁰				
189. ⁰⁰	22.882. ⁵⁰			32. ⁰⁰	4.857. ³⁰				
1.413. ⁰⁰	21.469. ⁵⁰			631. ³⁰	4.226. ⁰⁰				
162. ⁰⁰	21.307. ⁵⁰			11. ⁶⁰	4.214. ⁴⁰				
990. ⁰⁰	20.317. ⁵⁰			22. ³⁰	4.192. ¹⁰				
999. ⁰⁰	19.318. ⁵⁰			501. ⁰⁰	3.691. ¹⁰				
9.625. ⁵⁰	28.944. ⁰⁰		497. ⁵⁰	1.768. ⁸⁰	5.459. ⁹⁰		1.155. ⁵⁰		

BR382

